

高青县芦湖街道马家村、联兴村、霍刘村、夏家楼村村庄规划(2022-2035年)

00-区位分析图

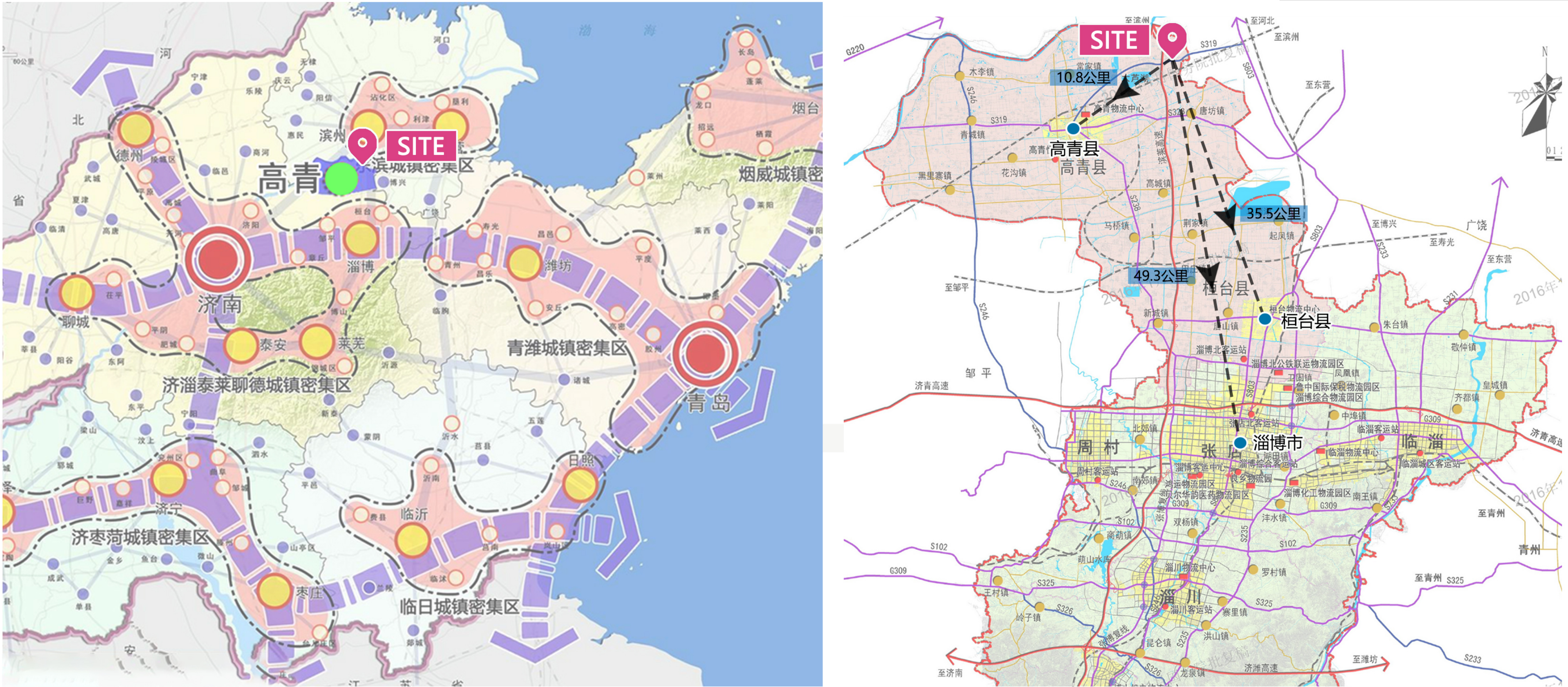

区位分析：

马家社区位于高唐芦湖街道东部,距离高唐县城区**15km** ,距离芦湖街道**10km** ；
G25长深高速构成对外区域联系的主要道路，且高青北收费站距离社区**1.5公里**；S309 国道从社区南部穿过，连接社区与长深高速，构成社区对外联系的主要道路；
村庄西侧为苟士孙村，南侧为张道传社区，北靠距离黄河约**4公里**、东侧紧邻博兴县青田街道。

高青县芦湖街道马家村、联兴村、霍刘村、夏家楼村村庄规划(2022-2035年)

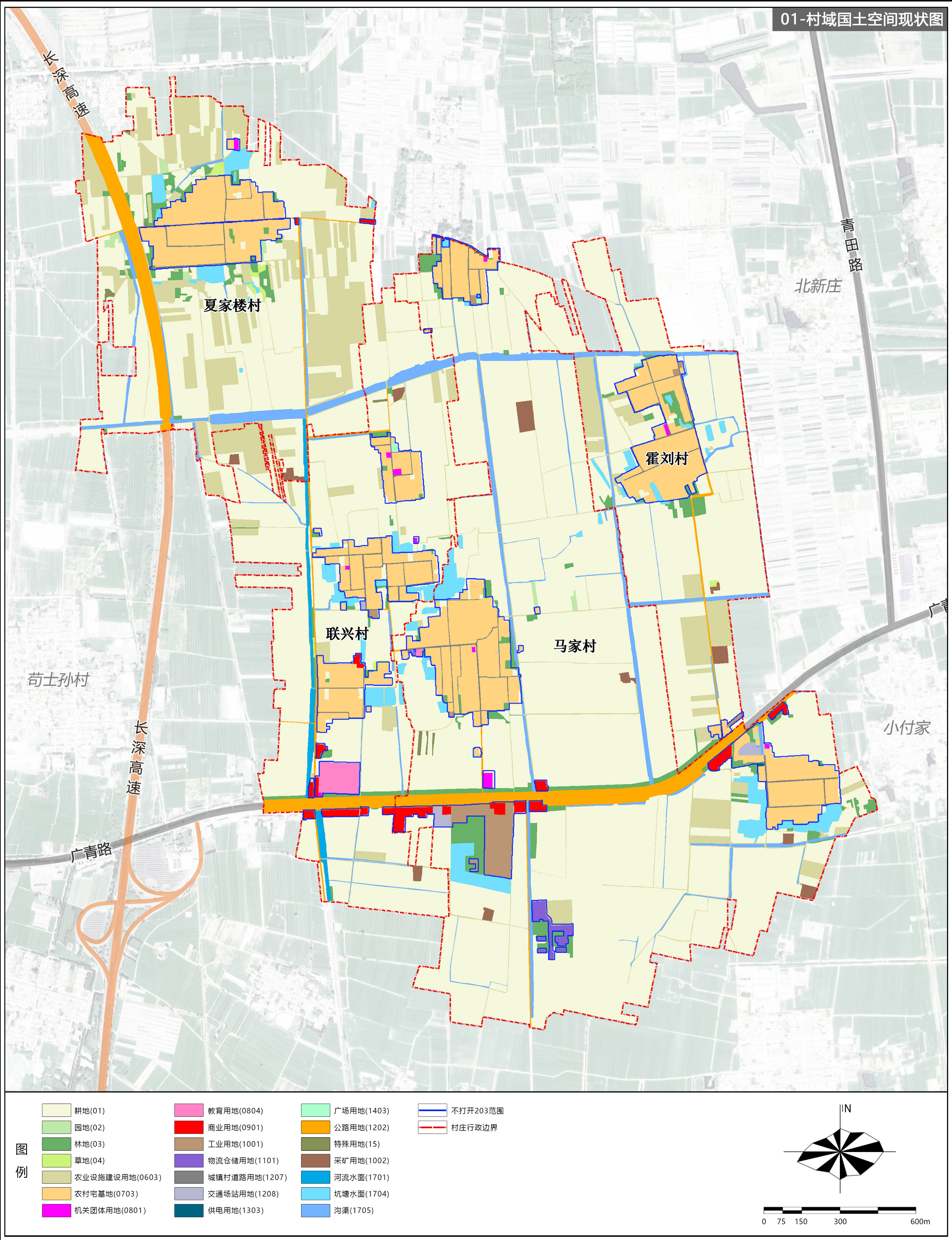

高青县芦湖街道马家村、联兴村、霍刘村、夏家楼村村庄规划(2022-2035年)

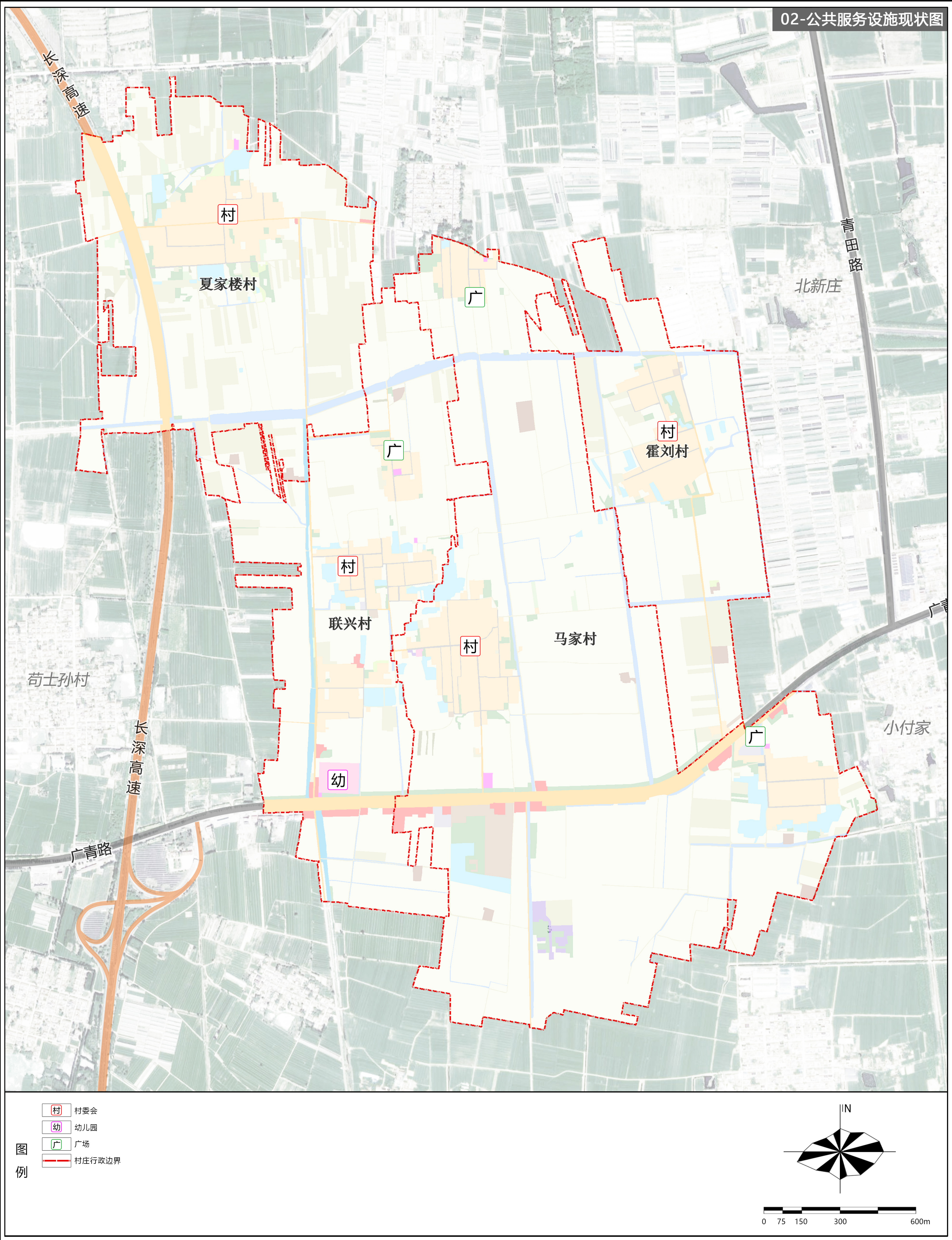

高青县芦湖街道马家村、联兴村、霍刘村、夏家楼村村庄规划(2022-2035年)

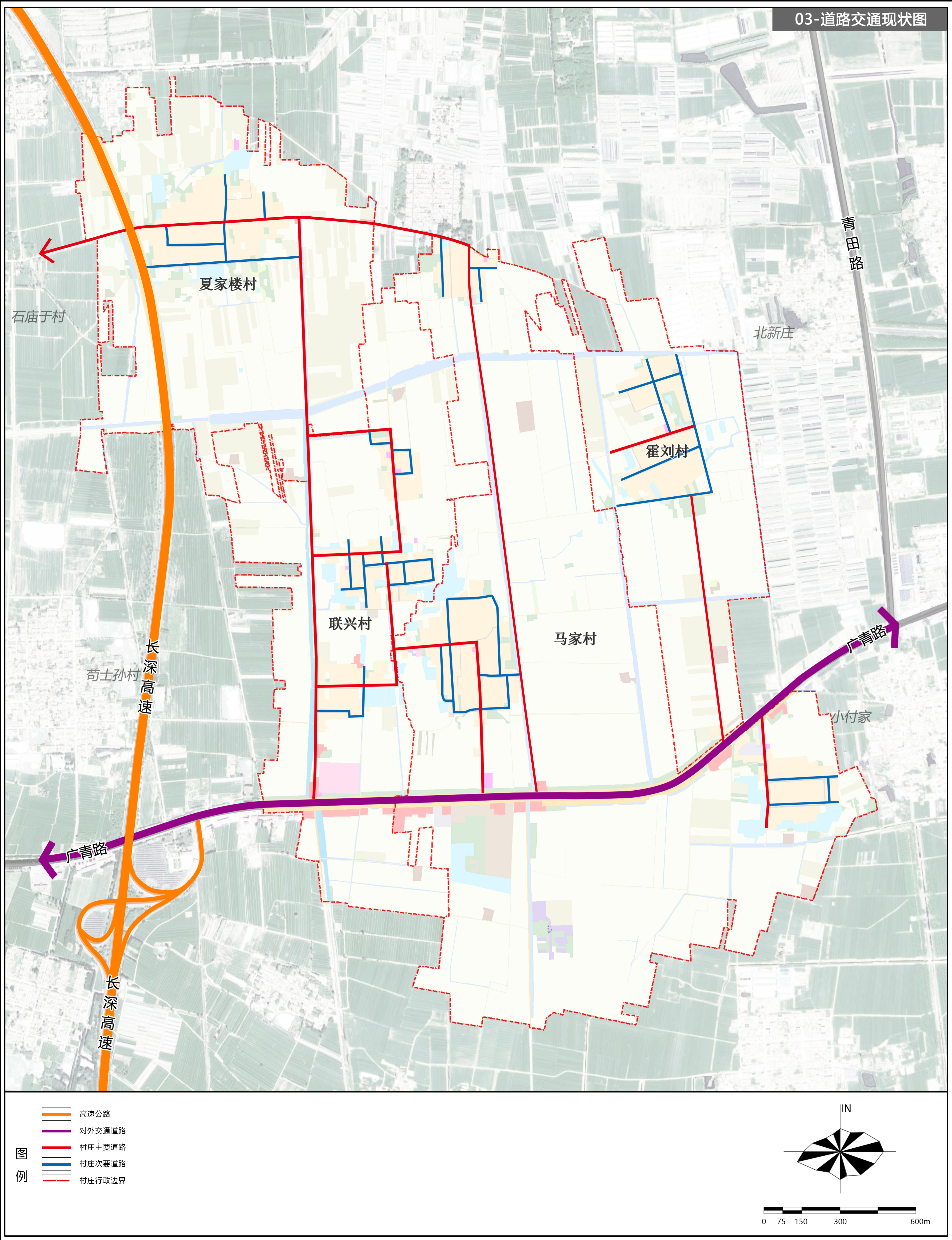

高青县芦湖街道马家村、联兴村、霍刘村、夏家楼村村庄规划(2022-2035年)

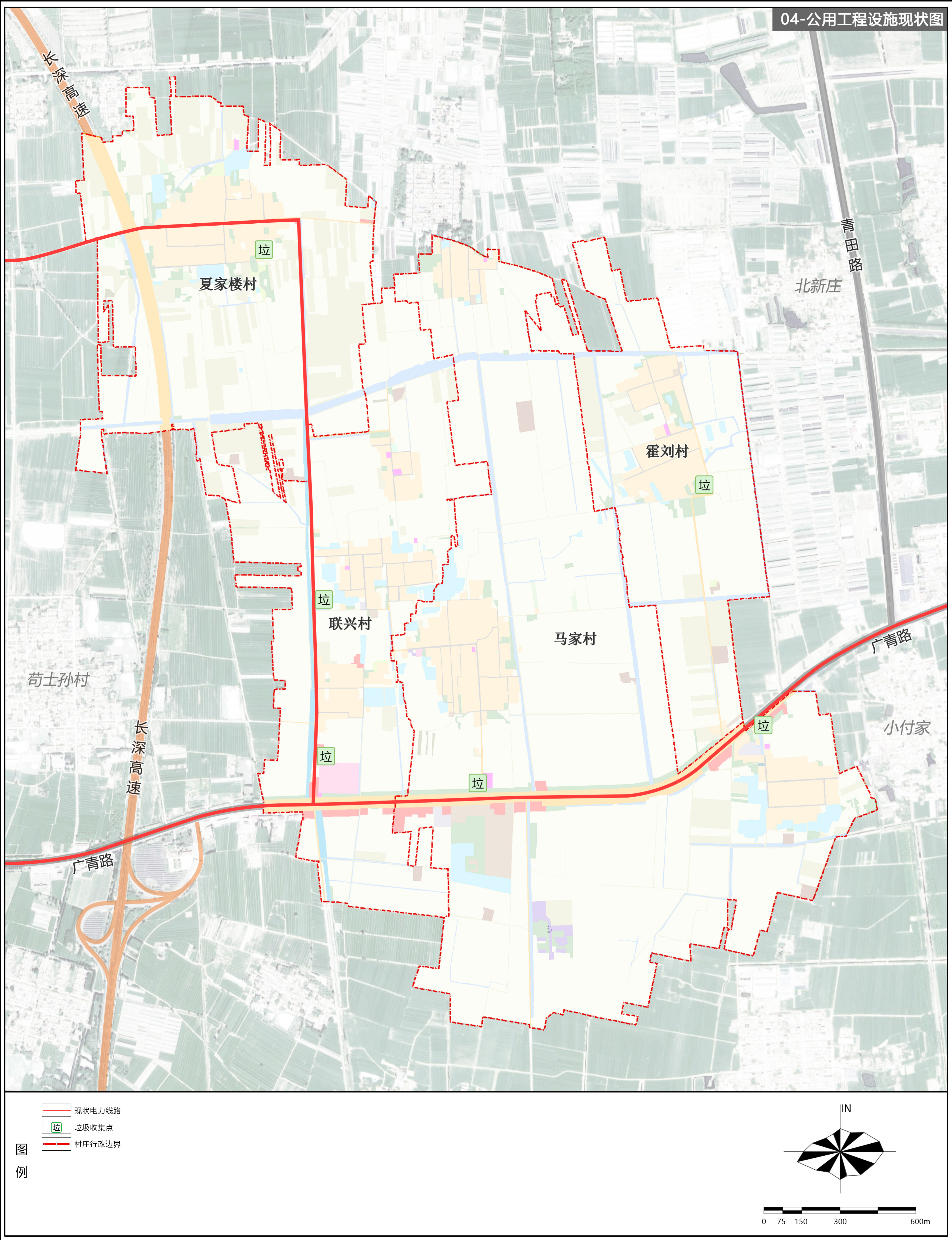

高青县芦湖街道马家村、联兴村、霍刘村、夏家楼村村庄规划(2022-2035年)

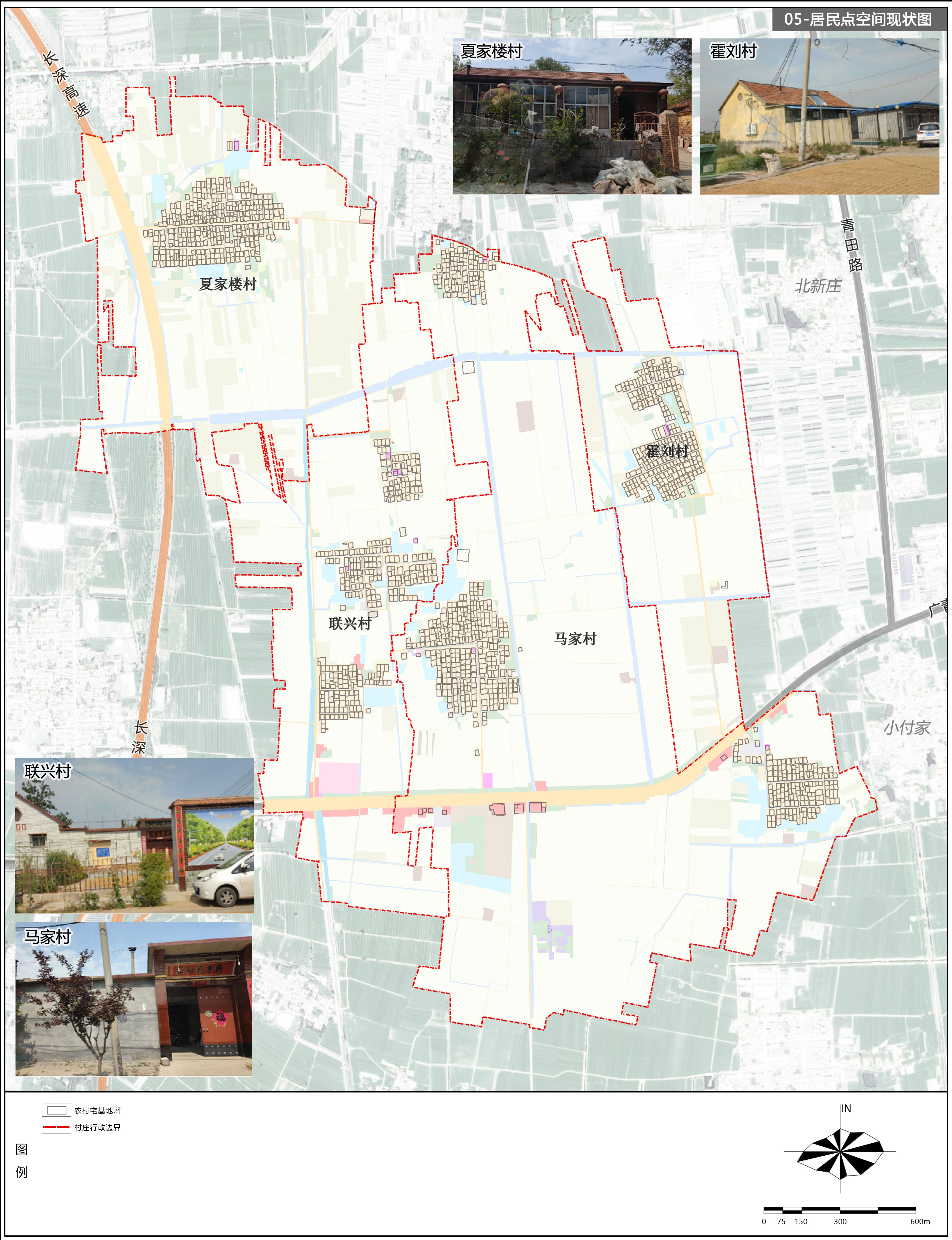

高青县芦湖街道马家村、联兴村、霍刘村、夏家楼村村庄规划(2022-2035年)

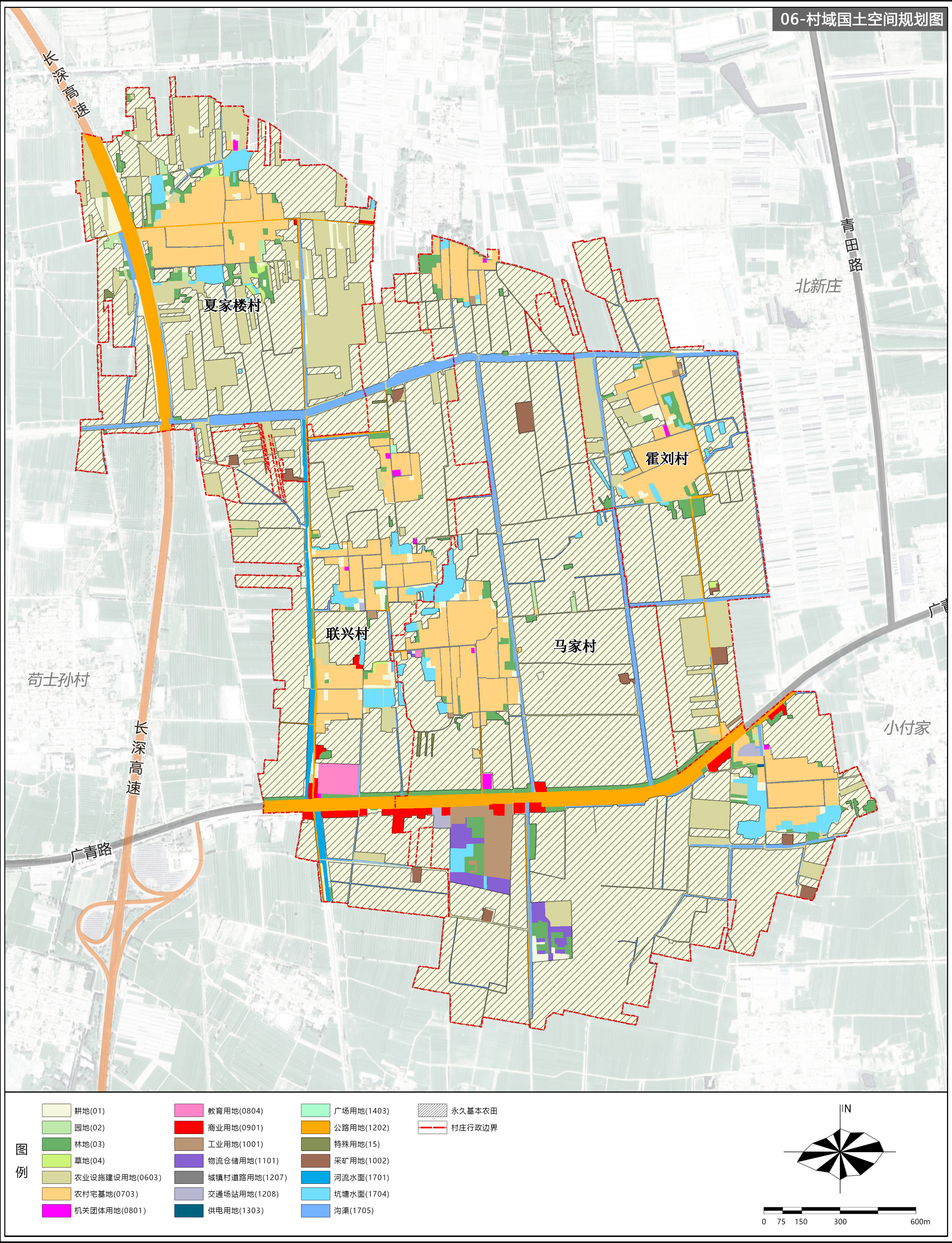

高青县芦湖街道马家村、联兴村、霍刘村、夏家楼村村庄规划(2022-2035年)

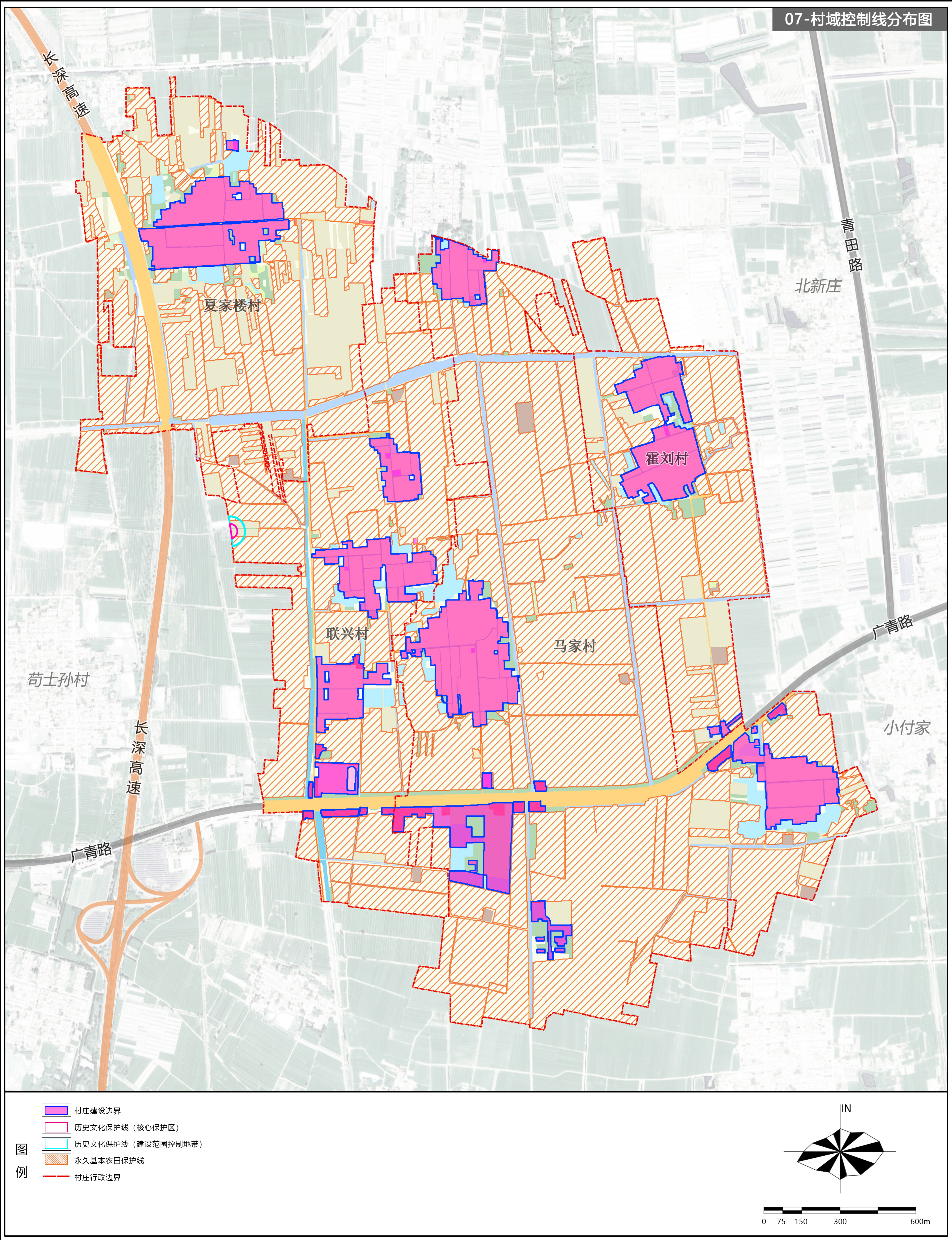

高青县芦湖街道马家村、联兴村、霍刘村、夏家楼村村庄规划(2022-2035年)

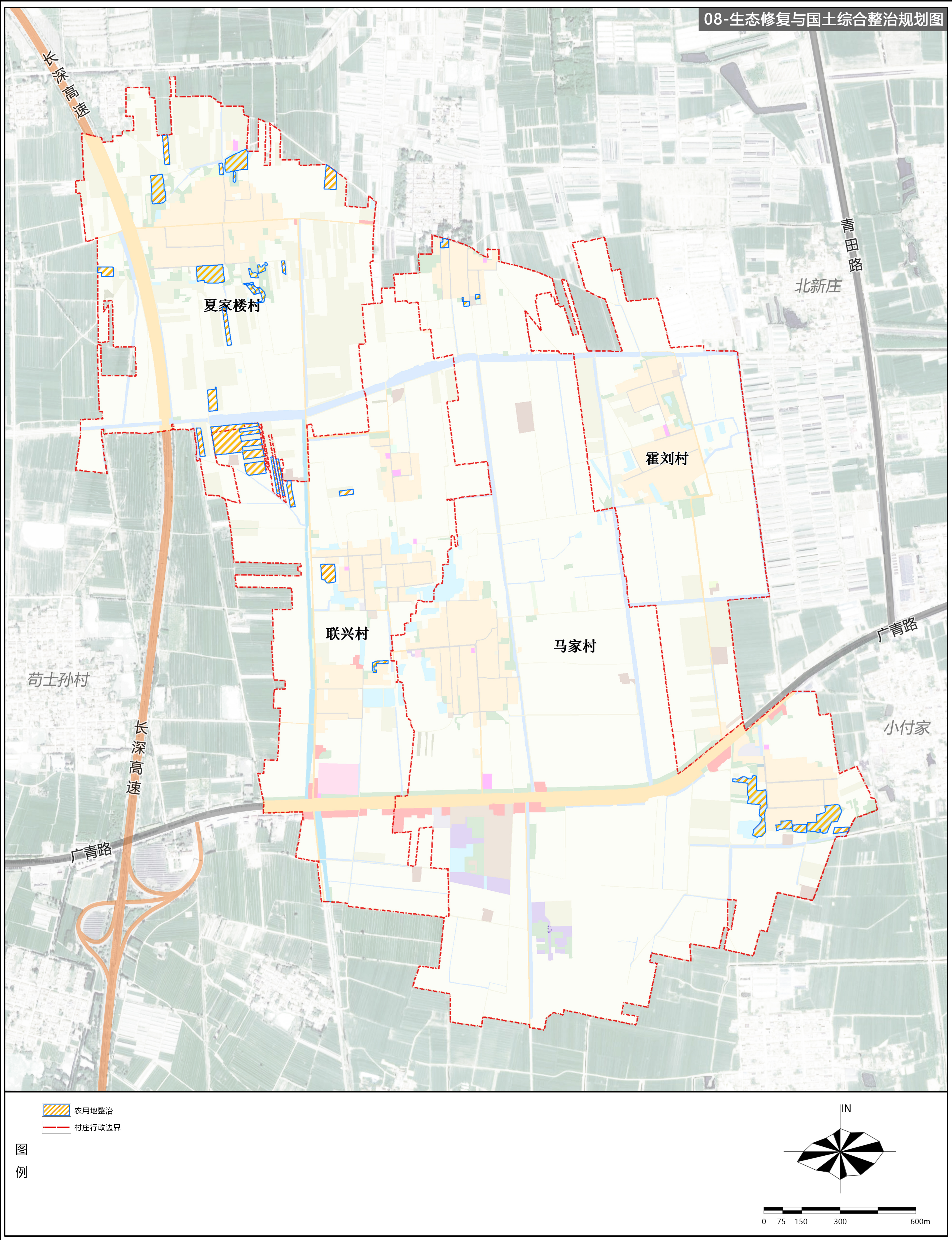

高青县芦湖街道马家村、联兴村、霍刘村、夏家楼村村庄规划(2022-2035年)

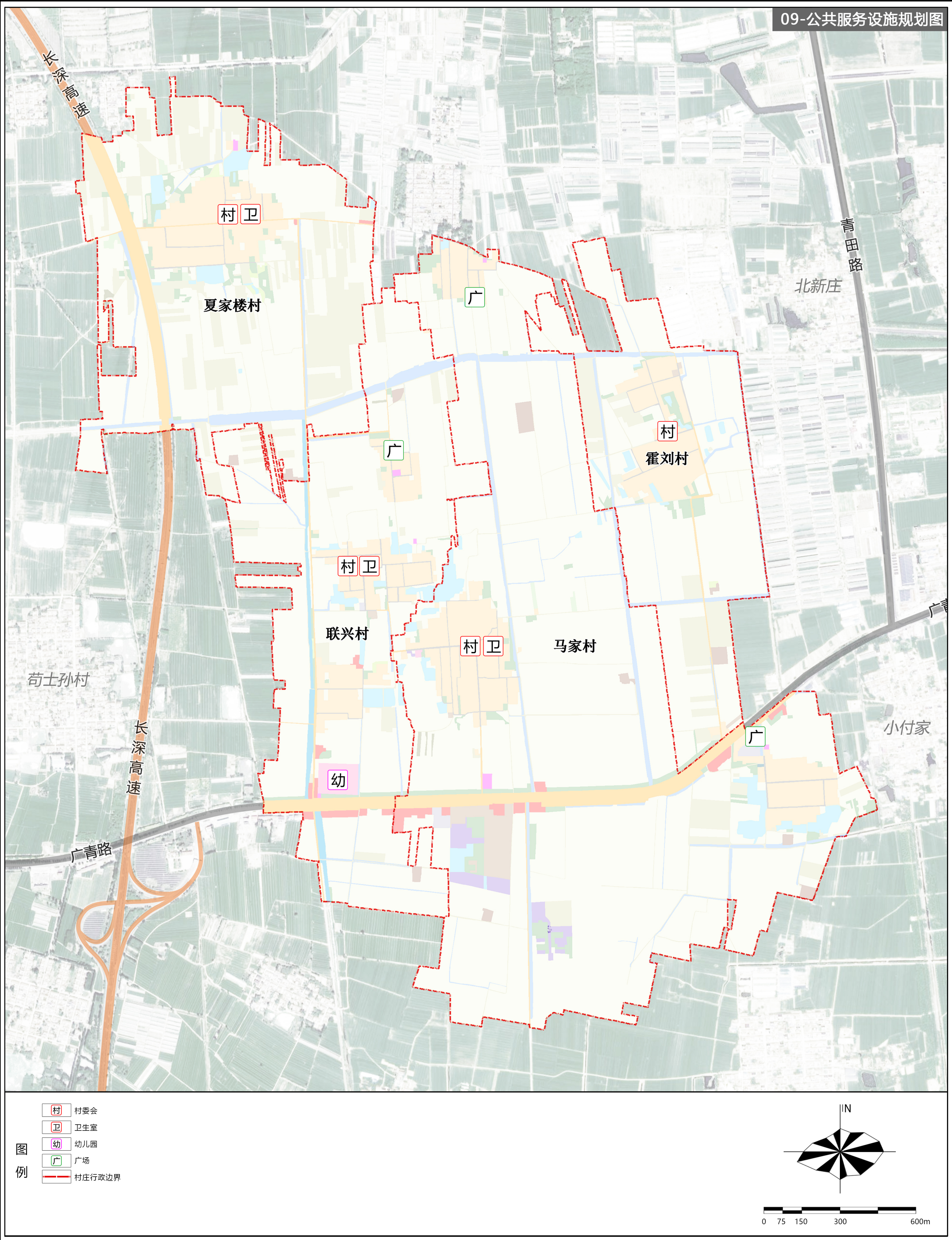

高青县芦湖街道马家村、联兴村、霍刘村、夏家楼村村庄规划(2022-2035年)

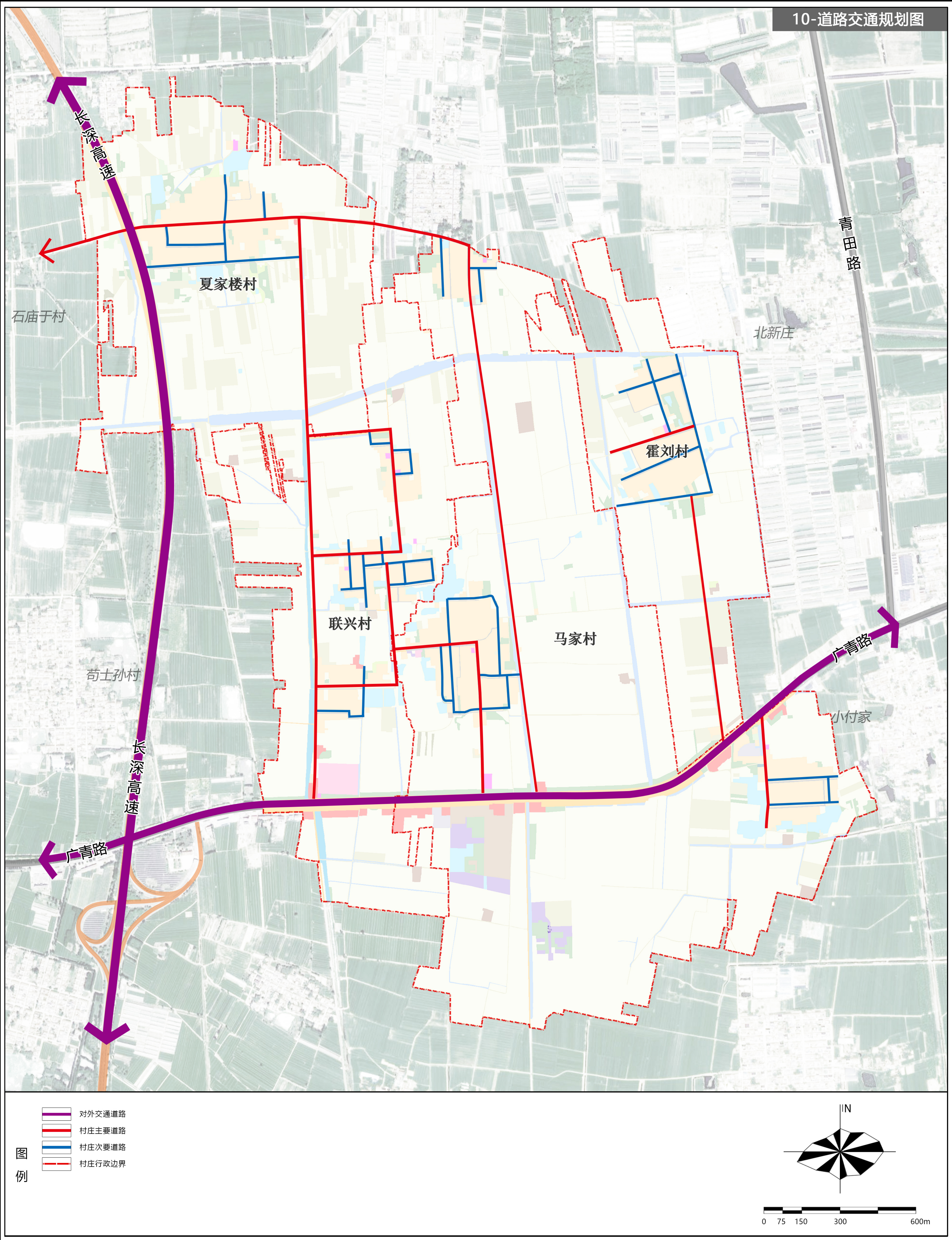

高青县芦湖街道马家村、联兴村、霍刘村、夏家楼村村庄规划(2022-2035年)

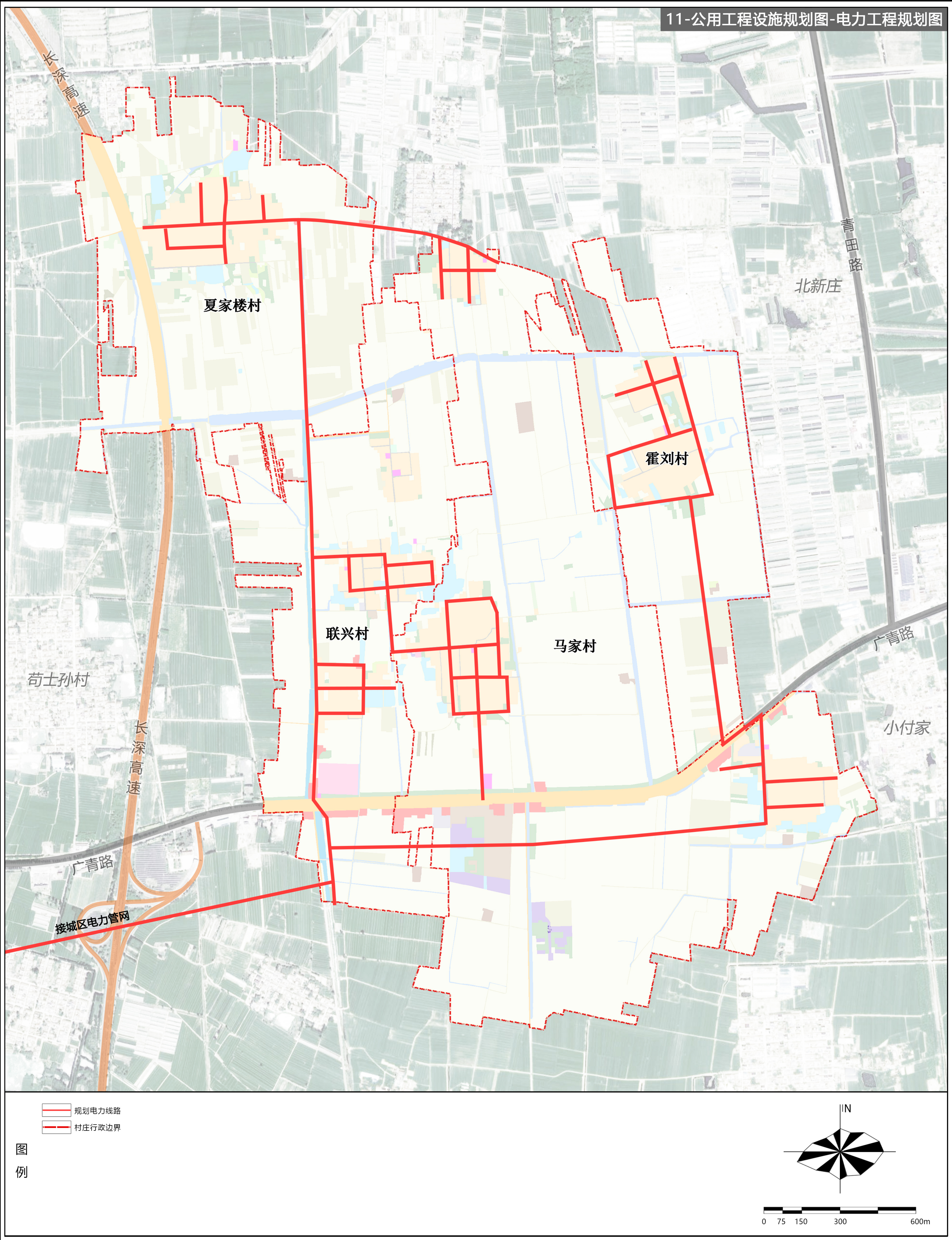

高青县芦湖街道马家村、联兴村、霍刘村、夏家楼村村庄规划(2022-2035年)

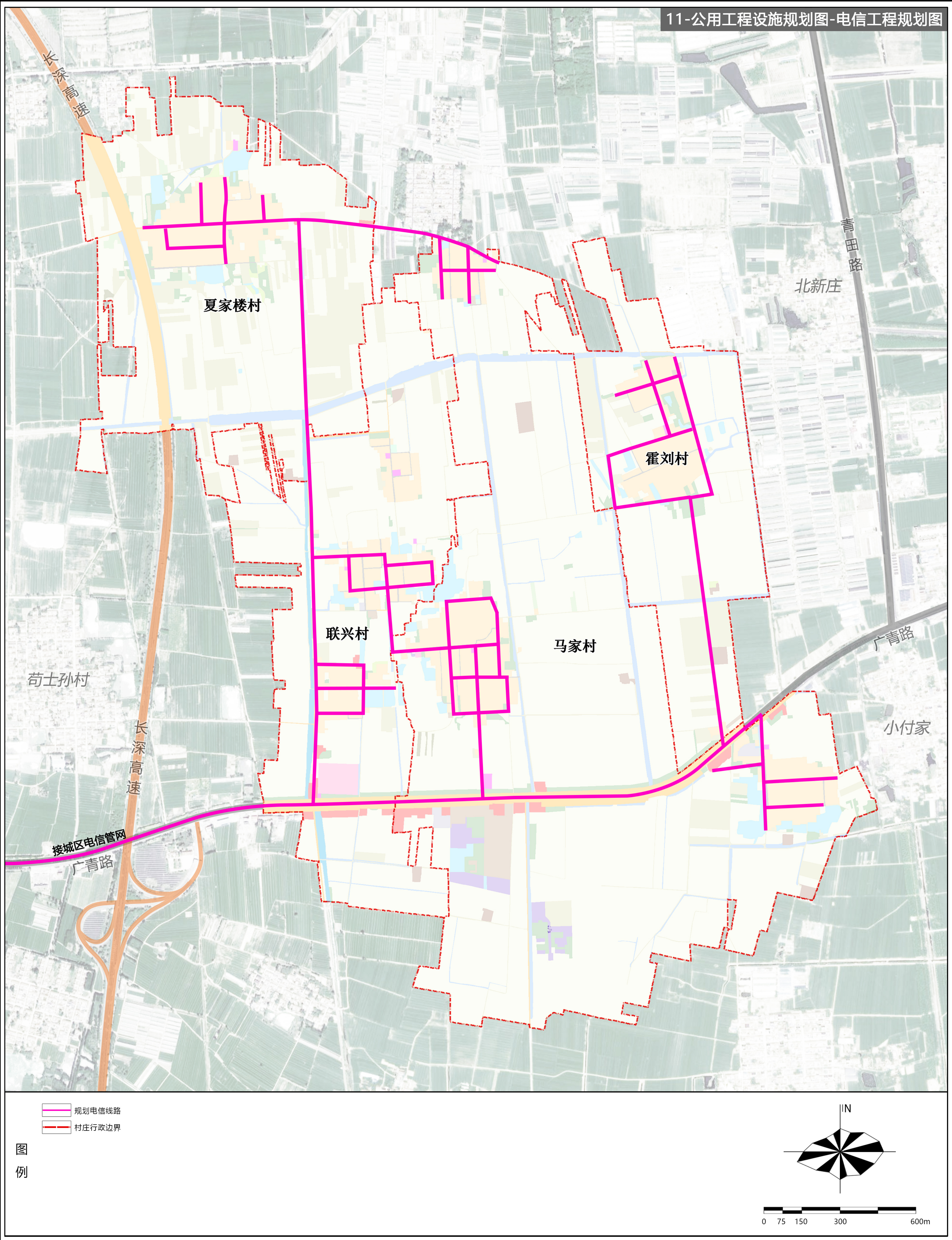

高青县芦湖街道马家村、联兴村、霍刘村、夏家楼村村庄规划(2022-2035年)

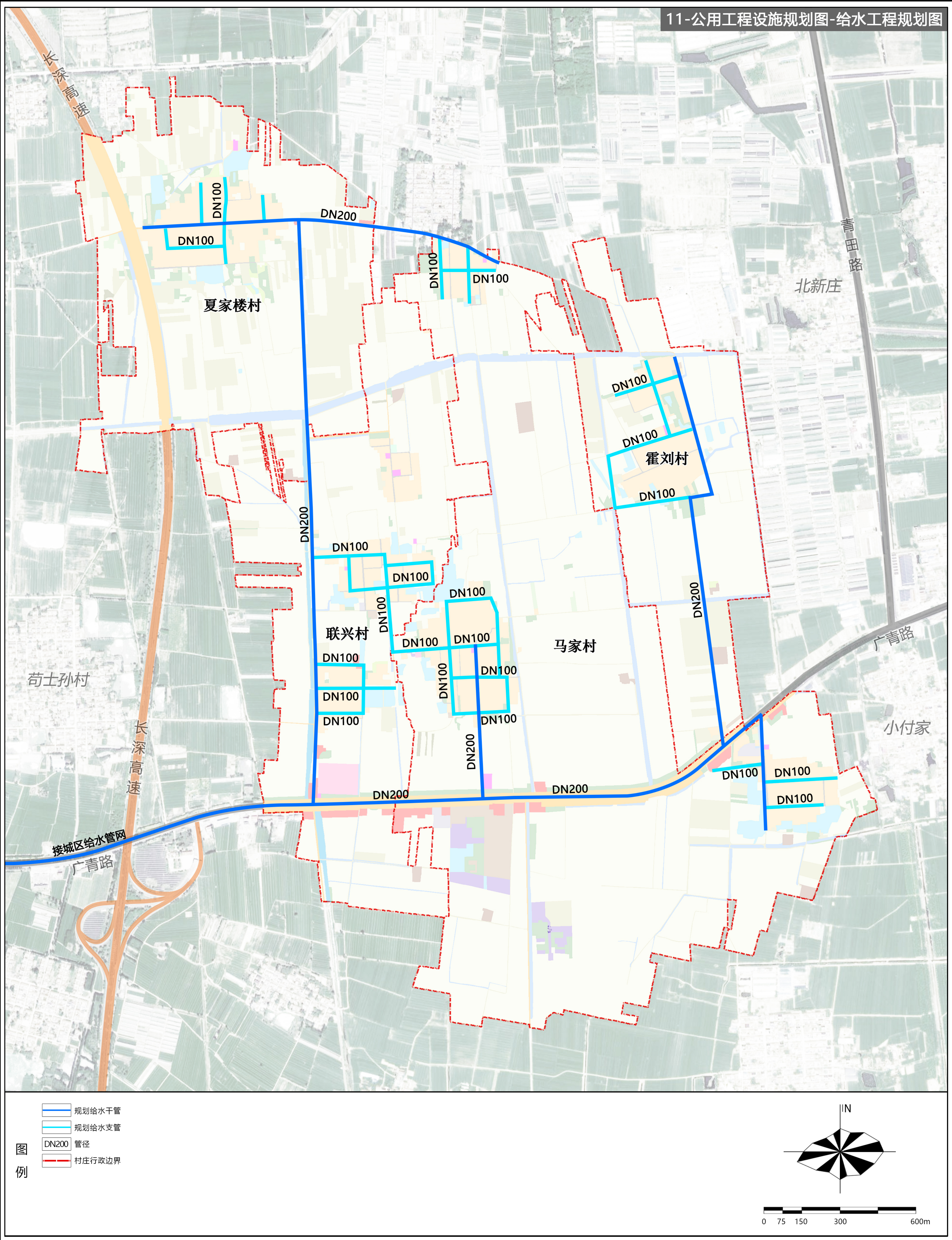

高青县芦湖街道马家村、联兴村、霍刘村、夏家楼村村庄规划(2022-2035年)

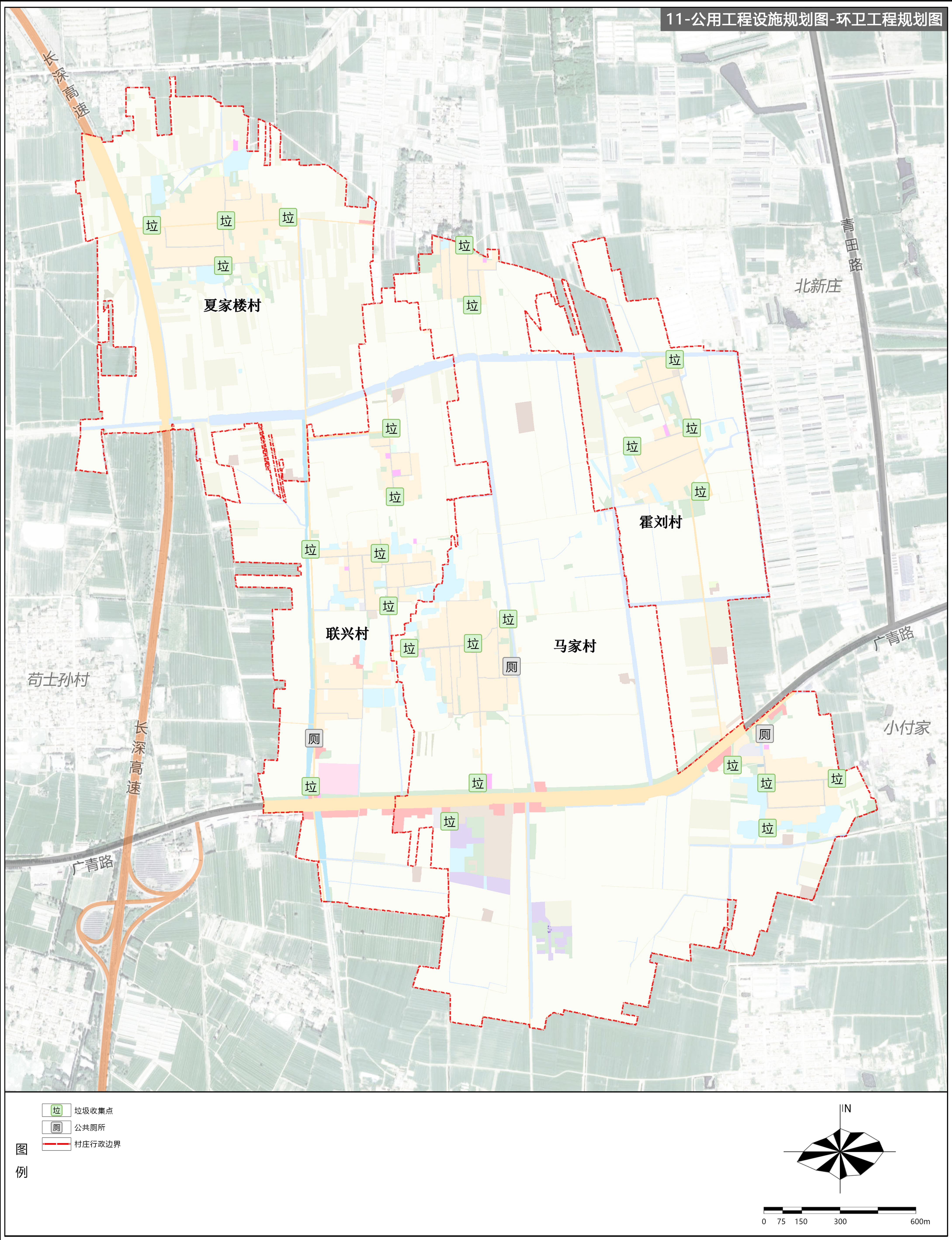

高青县芦湖街道马家村、联兴村、霍刘村、夏家楼村村庄规划(2022-2035年)

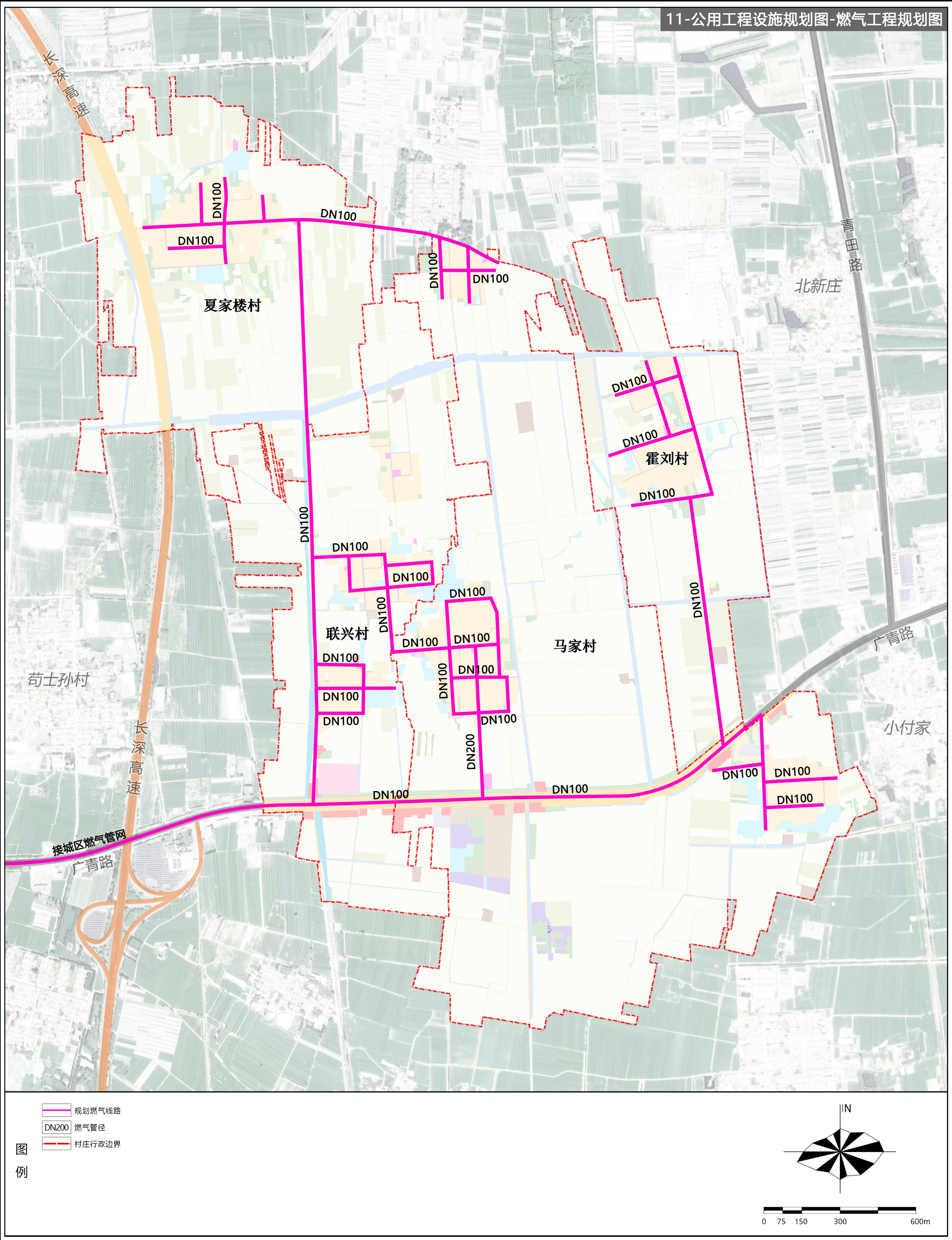

高青县芦湖街道马家村、联兴村、霍刘村、夏家楼村村庄规划(2022-2035年)

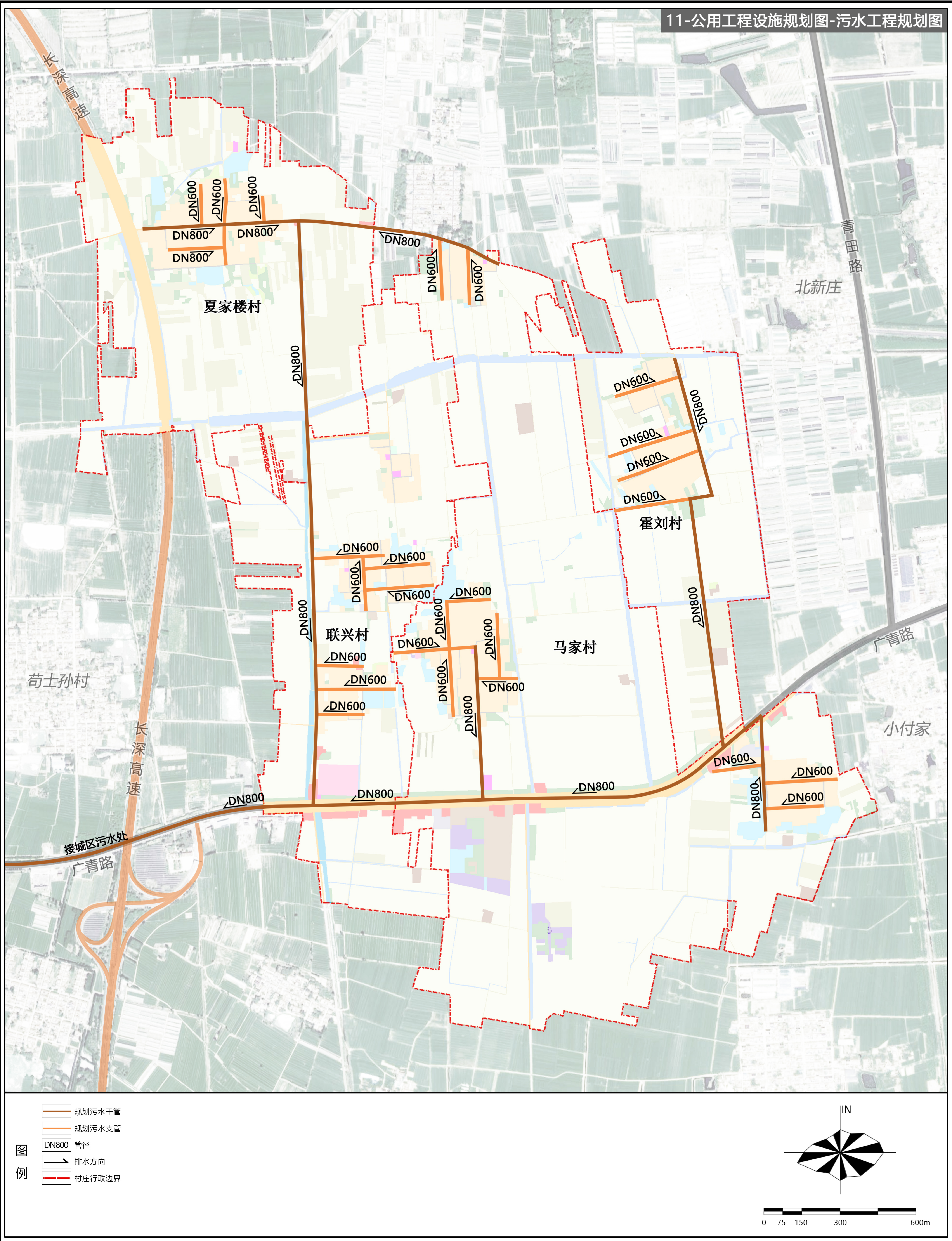

高青县芦湖街道马家村、联兴村、霍刘村、夏家楼村村庄规划(2022-2035年)

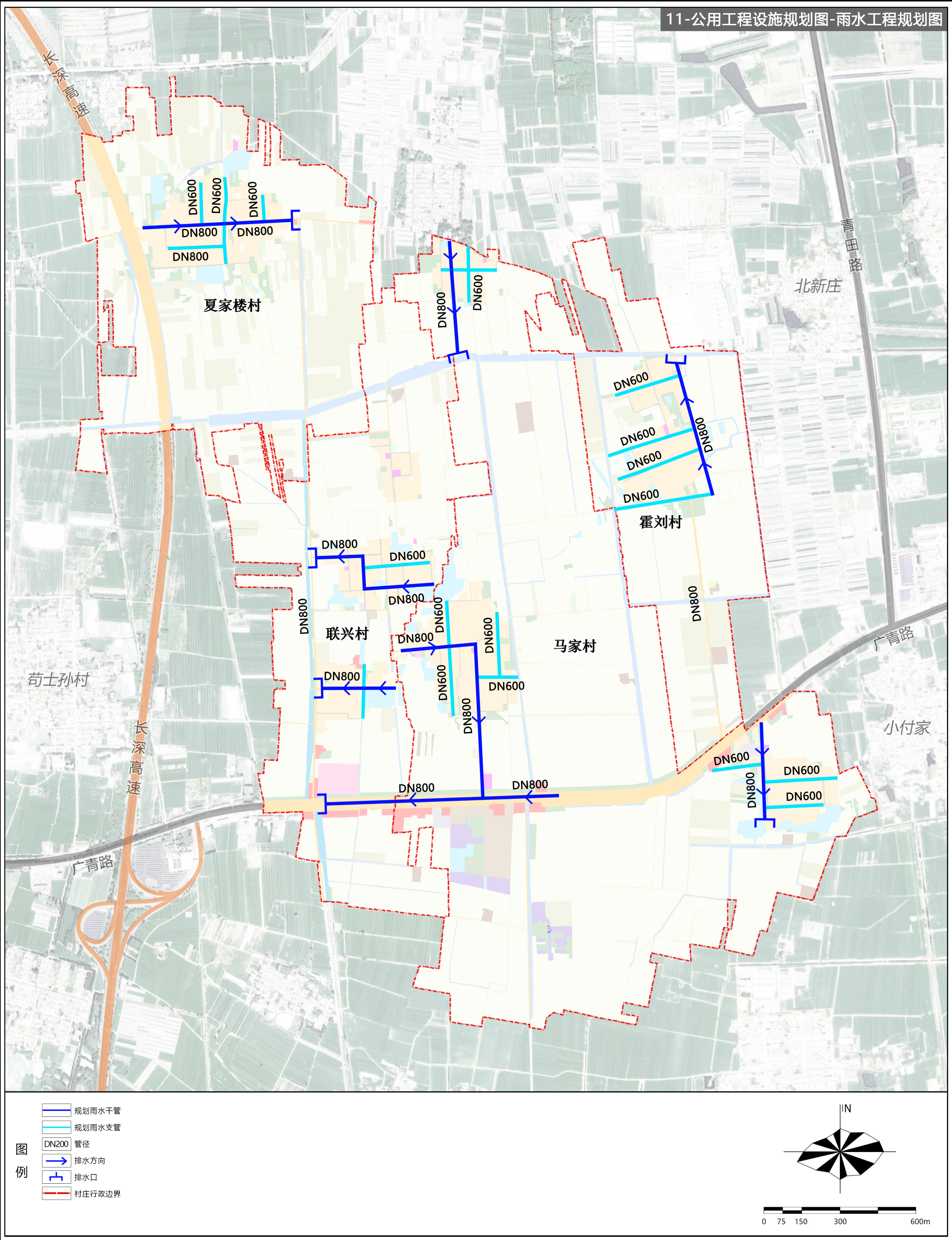

高青县芦湖街道马家村、联兴村、霍刘村、夏家楼村村庄规划(2022-2035年)

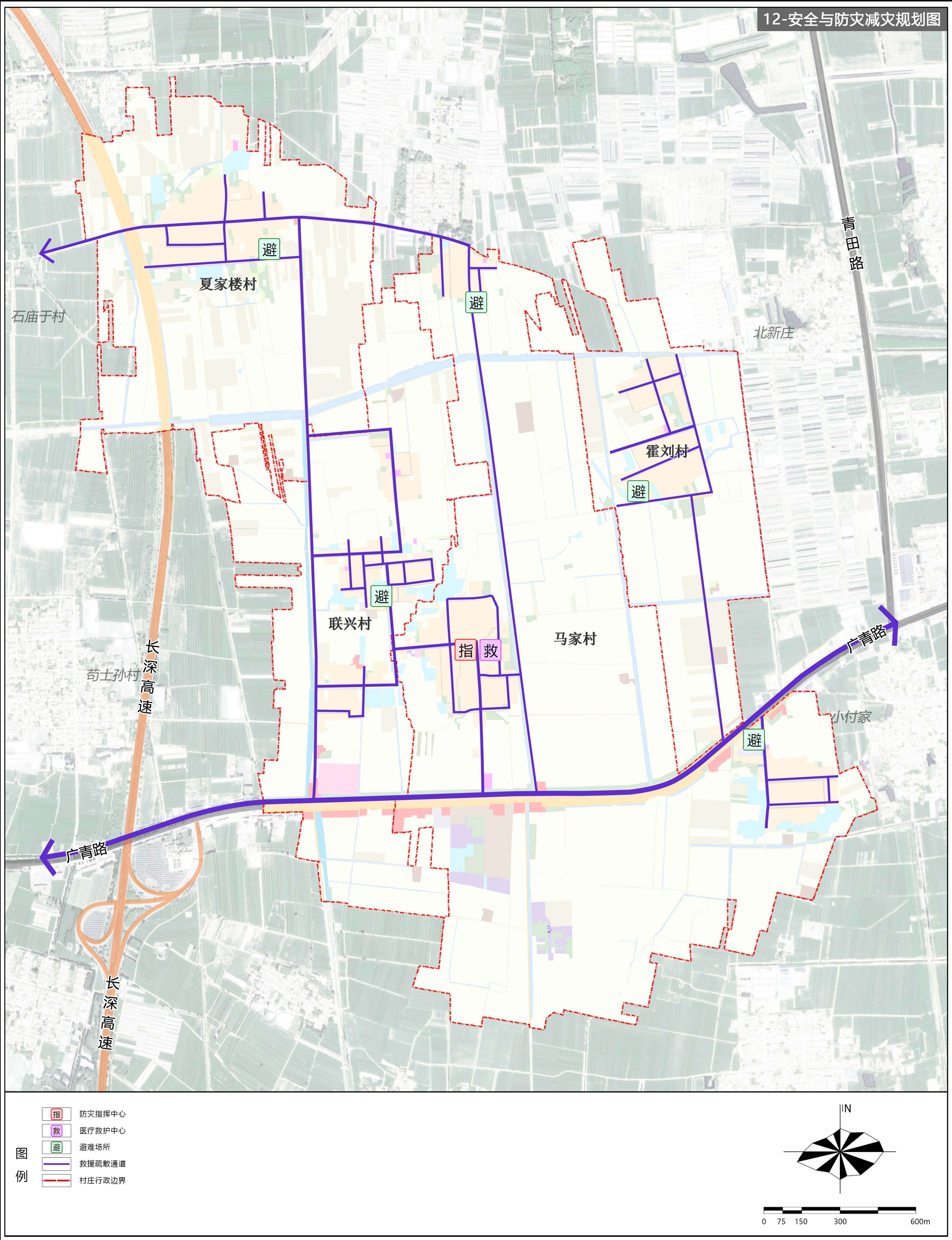

① 人居环境提升—街巷景观综合提升

■ 车行道

村庄车行道不应追求大、宽、直和裁弯取直等城市道路做法；建议两侧步行空间尽量采用当地现有材料铺设，如混凝土砖或水泥，保留乡土味，并增加道路绿化。



■ 村内主要道路

提供村庄内部主要交通功能，兼顾车行功能。铺地地基需满足车行承载标准。

- ①应采用硬质铺地
- ②宜采用透水路面
- ③应采用平整铺地材料，如石板、混凝土，避免采用凹凸不平材质如鹅卵石



■ 次级步道

村庄车行道不应追求大、宽、直和裁弯取直等城市道路做法；建议两侧步行空间尽量采用当地现有材料铺设，如混凝土砖或水泥，保留乡土味，并增加道路绿化。



② 人居环境提升—村庄生态绿化

■ 规划采用“点、线、面”结合的布局手法，结合道路绿化，把广场绿化和水体景观相连。

“面”状绿地规划：整治提升现状活动广场，完善活动广场服务半径，充分挖掘当地的文化、景观特色。

“线”状绿地规划：沿村庄北部河流两侧控制5米的绿化带，保护水体，形成绿色景观轴；沿广青路两侧绿化带形成的道路绿化景观轴。

“点”状绿地规划：主要指宅前绿地的规划及利用空闲宅基地建设的街头绿地。



高青县芦湖街道马家村、联兴村、霍刘村、夏家楼村村庄规划(2022-2035年)

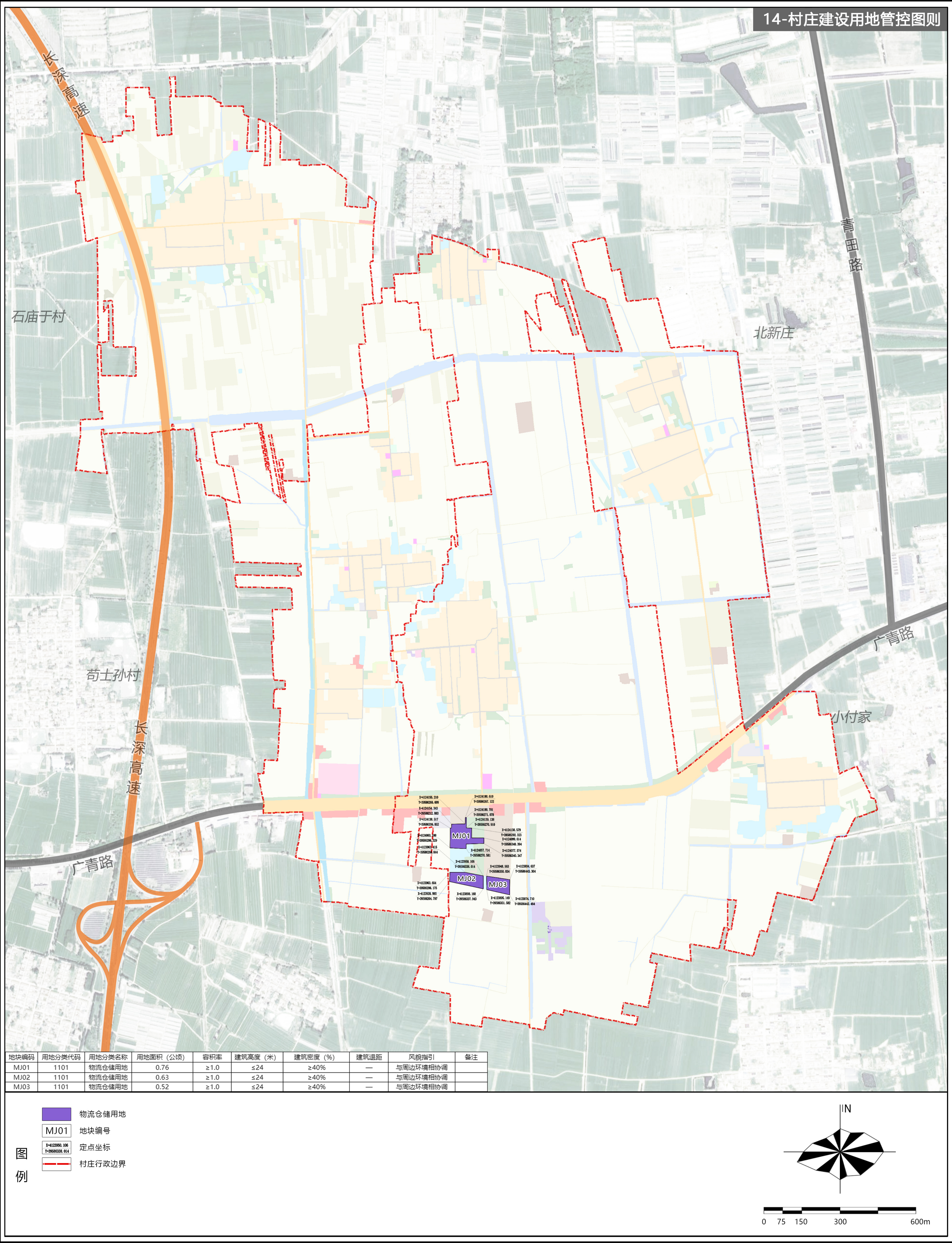

高青县芦湖街道马家村、联兴村、霍刘村、夏家楼村村庄规划(2022-2035年)

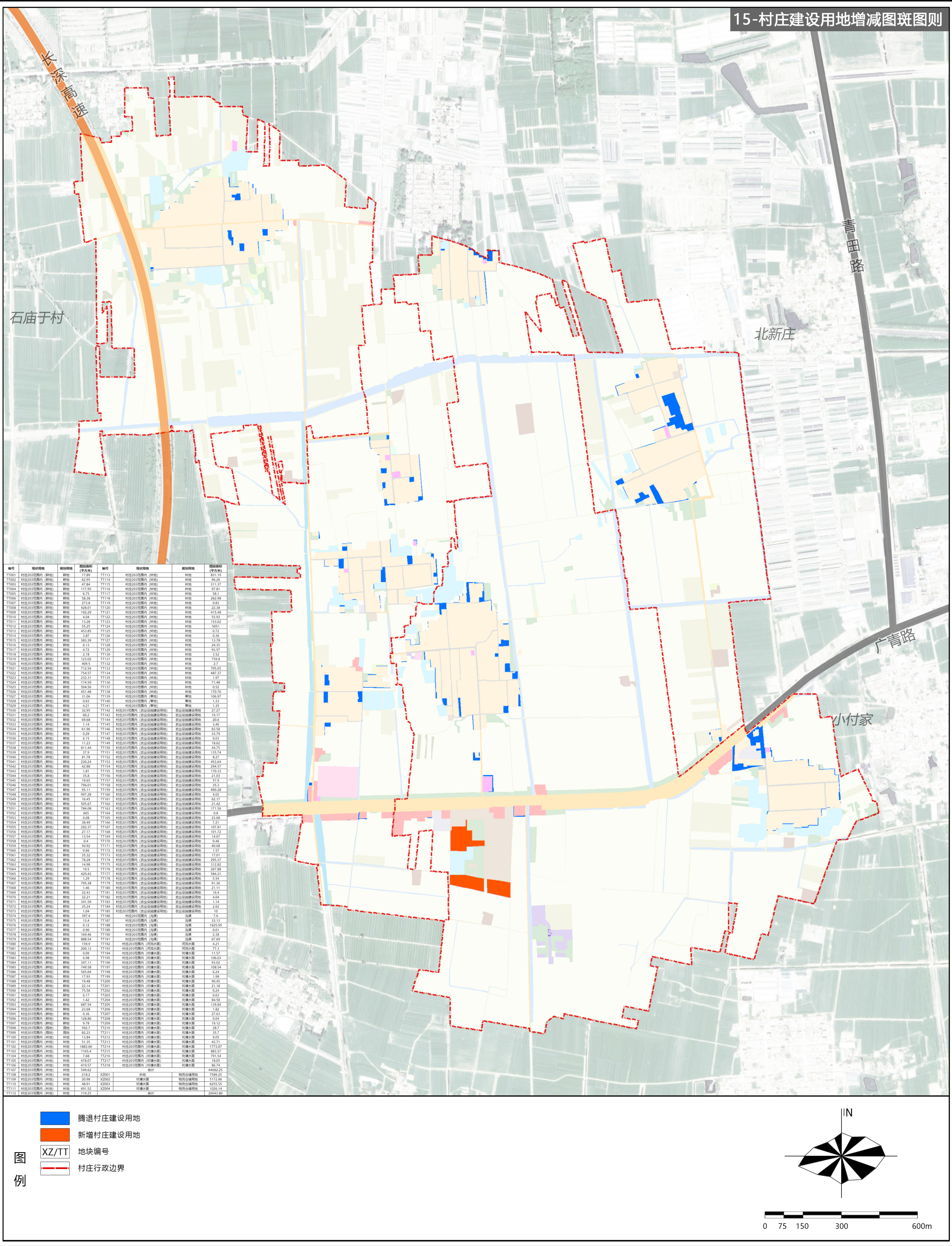

高青县芦湖街道马家村、联兴村、霍刘村、夏家楼村村庄规划(2022-2035年)



高青县芦湖街道马家村、联兴村、霍刘村、夏家楼村村庄规划(2022-2035年)

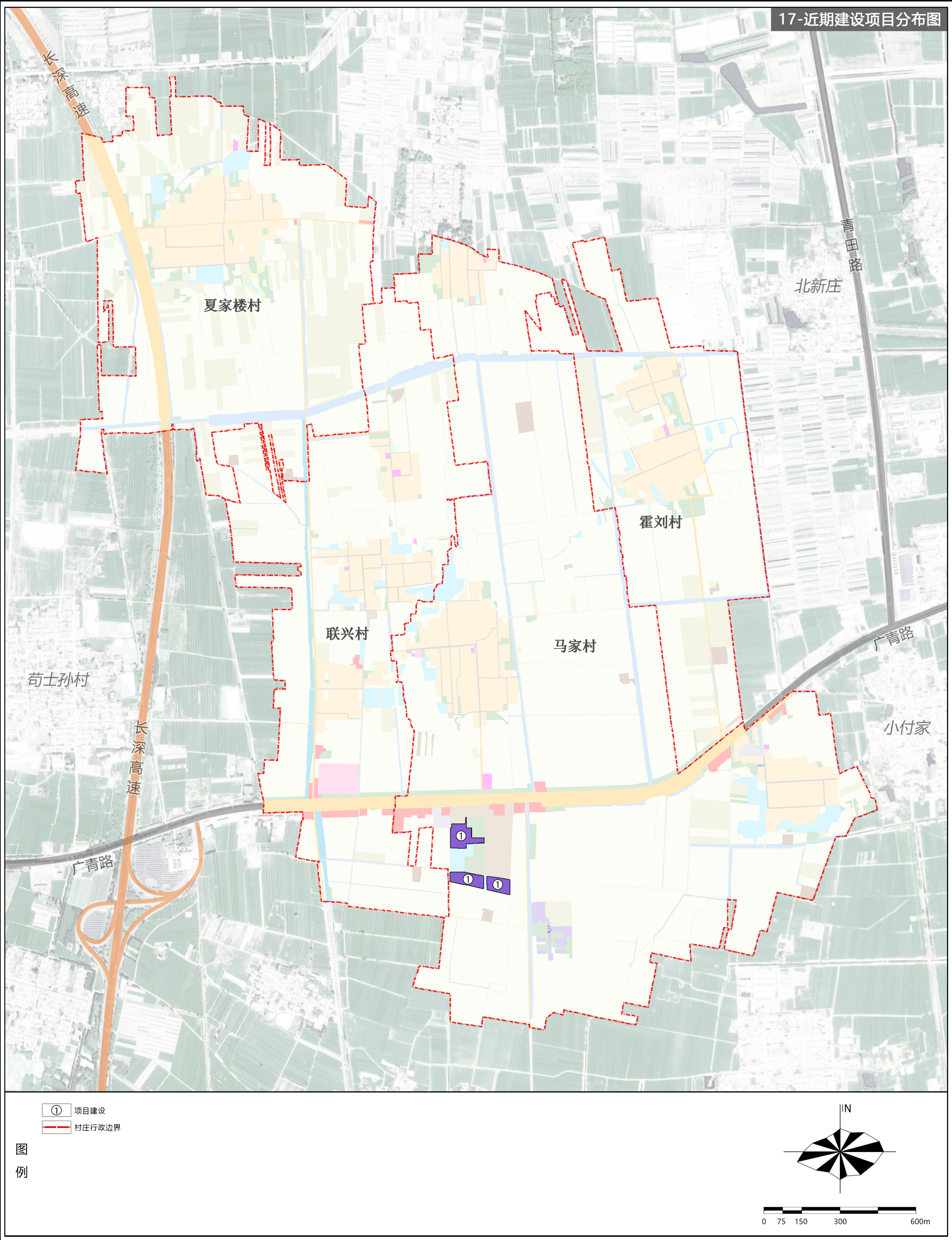

高青县芦湖街道马家村、联兴村、霍刘村、夏家楼村村庄规划(2022-2035年)

