

淄博市自然资源和规划局文件

淄自然规划发〔2022〕15号

淄博市自然资源和规划局 关于公布淄博市标定地价成果的通知

各区县人民政府，高新区、经济开发区、文昌湖区管委会，市政府各部门，各有关单位，各大企业，各高等院校：

为规范土地市场价值参考标准，丰富和完善地价管理体系，根据《中华人民共和国土地管理法》《中华人民共和国城市房地产管理法》《中华人民共和国资产评估法》及《标定地价规程》（TD/T1052-2017）规定，结合全市城镇公示地价体系建设的实际情况，淄博市自然资源和规划局制定了标定地价，成果已经市政府第4次常务会议研究通过，现予公布。

- 附件：1.淄博市标定地价基本内容
2.淄博市标定地价公示信息表

3.淄博市标定地价标定区域与标准宗地布设图

淄博市自然资源和规划局

2022年3月24日

(此件主动公开)

淄博市标定地价基本内容

一、标定地价公示范围

本次公布的淄博市标定地价（以下简称标定地价）公示范围包括张店区（含高新区、经济开发区）、淄川区、博山区、周村区、临淄区、桓台县、高青县、沂源县、文昌湖省级旅游度假区。

二、标定地价价格内涵

1.估价期日：2020 年 1 月 1 日。

2.土地权利特征：完整的土地权利价格，不考虑抵押权、地役权等他项权利的限制。

3.价格类型：国有出让建设用地使用权价格。

4.土地用途：以标准宗地合法的登记或规划用途为准。

5.容积率：依据标准宗地合法的现状或规划条件确定。

6.土地使用年期：商服用地为 40 年，住宅用地为 70 年，工业用地为 50 年，公共服务项目用地为 50 年。

7.土地开发程度：依据标准宗地现状条件设定，红线内开发程度设定为场地平整。

8.市场特征：平稳正常情况、公开竞争的市场。

9.土地还原利率：商服用地 6.5%，住宅用地 6.0%，工业用地 5.0%，公共管理与公共服务用地 5.0%。

10.地价表现形式：商服用地和住宅用地标定地价采取楼面地价和地面价两种表现形式，工业用地、公共管理与公共服务用地仅采取地面地价的表現形式。

附件 2

淄博市标定地价公示信息表

单位: 年, 元/平方米

序号	标准宗地编码	位置	用途	权利类型	容积率	开发程度	设定使用 年期	标定地价		备注
								地面地价	楼面地价	
1	370303S050100101	张店区人民路以北、瑞贤路以西	零售商业用地	国有出让	2.91	七通一平	40	9443	3245	
2	370303S050100201	张店区华光路义乌小商品城中央大厅	零售商业用地	国有出让	2.27	七通一平	40	4824	2125	
3	370303S050100301	张店区共青团路以北、西六路以西、世纪路以东	零售商业用地	国有出让	2	七通一平	40	6786	3393	
4	370303S050100401	张店区华光路风景世家	零售商业用地	国有出让	3.06	七通一平	40	7992	2612	
5	370303S050100501	张店区市府东一街	零售商业用地	国有出让	0.88	七通一平	40	4920	容积率低于 1.0 按地面价 表现	
6	370303S050100601	张店区西二路	零售商业用地	国有出让	1.92	七通一平	40	5004	2606	
7	370303S050100701	张店区西六路服务带综合楼	零售商业用地	国有出让	2.48	七通一平	40	5435	2192	
8	370303S050100801	张店区金晶大道	零售商业用地	国有出让	3.22	七通一平	40	6340	1969	
9	370303S050100901	张店区兴学街	零售商业用地	国有出让	3.25	七通一平	40	8459	2603	
10	370303S050101001	张店区北京路以西、鲁泰大道以南、休闲公园北路以北	零售商业用地	国有出让	1.58	七通一平	40	6509	4120	
11	370303S050101101	张店区中润大道以南, 北京路以东	零售商业用地	国有出让	2.5	七通一平	40	8712	3485	

12	370303S050101201	淄博高新区万杰路79号 天府名苑小区	零售商业用地	国有出让	1.78	七通一平	40	4008	2252	
13	370303S050501301	柳泉路以西，中润大道以 北	商务金融用地	国有出让	6.62	七通一平	40	8335	1259	
14	370303S050101401	张店区联通路以北，西四 路以东	零售商业用地	国有出让	1.85	七通一平	40	4028	2177	
15	370303S050501501	淄博高新区金晶大道以 西、中润大道南侧	商务金融用地	国有出让	4.78	七通一平	40	6442	1348	
16	370303S050501601	张店区东西向规划支路以 南，华光路以北，上海路以 西	商务金融用地	国有出让	3.99	七通一平	40	6243	1565	
17	370303S050501701	张店区心环东路以东、荣 二路以北	0505 商务金融 用地	国有出让	5	七通一平	40	7416	1483	
18	370303S050101801	张店区人民西路以北，重 庆路以西	零售商业用地	国有出让	1.75	七通一平	40	4344	2482	
19	370303S050101901	张店区马尚大街	零售商业用地	国有出让	1.99	七通一平	40	4430	2226	
20	370303S050102001	张店区昌国西路70号院	零售商业用地	国有出让	1.97	七通一平	40	3783	1920	
21	370303S050102101	张店区王舍路	零售商业用地	国有出让	2.36	七通一平	40	5387	2283	
22	370303S050102201	张店区共青团东路北一巷	零售商业用地	国有出让	1.5	七通一平	40	3792	2528	
23	370303S050102301	张店区原山大道以东规划 横一路以北	零售商业用地	国有出让	1.73	七通一平	40	3585	2072	
24	370303S050102401	兰雁大道以北、西四路西 侧	零售商业用地	国有出让	1.29	七通一平	40	3832	2971	
25	370303S050102501	高新区鲁泰大道以北，西 六路以东	零售商业用地	国有出让	2.58	七通一平	40	4132	1602	
26	370303S050102601	张店区王舍路以北、滨河 路以东	零售商业用地	国有出让	1.9	七通一平	40	3713	1954	

27	370303S050102701	张店区东二路	零售商业用地	国有出让	2.22	七通一平	40	5250	2365	
28	370303S050102801	张店区营南路以南、规划一路以西	零售商业用地	国有出让	1.3	七通一平	40	2722	2094	
29	370303S050102901	张店区齐盛花园东南侧商业房	零售商业用地	国有出让	2.59	七通一平	40	4224	1631	
30	370303S050103001	张店区南定镇西山路	零售商业用地	国有出让	3.04	七通一平	40	3675	1209	
31	370303S050103101	淄博高新区裕民路以南，王埠路以西	零售商业用地	国有出让	2	七通一平	40	2937	1469	
32	370303S050103201	淄博高新区化北路193号 俪园小区	零售商业用地	国有出让	1.73	七通一平	40	3207	1854	
33	370303S050103301	张店区房镇镇房西村西	零售商业用地	国有出让	0.19	七通一平	40	5739	容积率低于 1.0按地面价 表现	
34	370303S050103401	淄博高新区花山府第	零售商业用地	国有出让	1.26	七通一平	40	2183	1733	
35	370303S050103501	张店区潘南东路	零售商业用地	国有出让	1.6	七通一平	40	2778	1736	
36	370303S050103601	张店区南定镇朝阳路	零售商业用地	国有出让	3.7	七通一平	40	4125	1115	
37	370303S050103701	张店区泉山小区1号沿街 商业房	零售商业用地	国有出让	2.26	七通一平	40	3282	1452	
38	370303S050103801	张店区北京路以东、淄河 大道以北	零售商业用地	国有出让	2.21	七通一平	40	1738	786	
39	370303S050103901	张店区南定镇张南路东、 矿机路南	零售商业用地	国有出让	0.82	七通一平	40	1556	容积率低于 1.0按地面价 表现	
40	370303S050304001	张辛路以北、鲁山大道以 西	餐饮用地	国有出让	1.5	七通一平	40	1418	945	

41	370303S050504101	张店区昌国路以南, 南官路以西	商务金融用地	国有出让	0.62	七通一平	40	1066	容积率低于 1.0 按地面价 表现	
42	370303Z070100101	淄博新区中润大道以北、 上海路以西、妇幼南路以 南、静宁路以东	城镇住宅用地	国有出让	2.5	七通一平	70	12630	5052	
43	370303Z070100201	张店区鲁泰大道西路 10 号	城镇住宅用地	国有出让	2.35	七通一平	70	9402	4001	
44	370303Z070100301	淄博高新区天鸿路以东、 万杰路以南	城镇住宅用地	国有出让	3	七通一平	70	9152	3051	
45	370303Z070100401	张店区世纪路以东中润大 道以南怡海世家	城镇住宅用地	国有出让	2.75	七通一平	70	8805	3202	
46	370303Z070100501	淄博市高新区中润大道 50 号	城镇住宅用地	国有出让	1.8	七通一平	70	5250	2917	
47	370303Z070100601	张店区人民路以南, 上海 路以东, 规划道路以北	城镇住宅用地	国有出让	2.3	七通一平	70	11525	5011	
48	370303Z070100701	张店区共青团西路以南, 张店区人民政府以东	城镇住宅用地	国有出让	2.66	七通一平	70	11658	4383	
49	370303Z070100801	张店区北西六路 5 号	城镇住宅用地	国有出让	1.84	七通一平	70	6810	3701	
50	370303Z070100901	张店区柳泉路西三巷五号	城镇住宅用地	国有出让	1.86	七通一平	70	5475	2944	
51	370303Z070101001	张店区和平路以北、重庆 路以东	城镇住宅用地	国有出让	2.74	七通一平	70	9318	3401	
52	370303Z070101101	张店区新村西路 123 号	城镇住宅用地	国有出让	1.73	七通一平	70	5250	3035	
53	370303Z070101201	张店区联通路 358 号花漾 城	城镇住宅用地	国有出让	1.8	七通一平	70	5582	3101	
54	370303Z070101301	淄博高新区兰雁大道以 南, 西六路西侧	城镇住宅用地	国有出让	2.97	七通一平	70	6380	2148	

55	370303Z070101401	鲁泰大道以北,柳泉路以东	城镇住宅用地	国有出让	1.78	七通一平	70	4055	2278	
56	370303Z070101501	淄博高新区中润大道南侧、汽车配件批发市场以西	城镇住宅用地	国有出让	1.73	七通一平	70	3975	2298	
57	370303Z070101601	张店区天津路以西、人民路以北	城镇住宅用地	国有出让	3.48	七通一平	70	8100	2328	
58	370303Z070101701	张店区金晶大道183号	城镇住宅用地	国有出让	2.18	七通一平	70	5484	2516	
59	370303Z070101801	北京路以西,王舍路以南	城镇住宅用地	国有出让	2.9	七通一平	70	6980	2407	
60	370303Z070101901	张店区马尚大街7号	城镇住宅用地	国有出让	1.88	七通一平	70	4730	2516	
61	370303Z070102001	张店区杏园路以南、东二路以西	城镇住宅用地	国有出让	2.5	七通一平	70	5400	2160	
62	370303Z070102101	张店区世纪路以西、王舍路以北	城镇住宅用地	国有出让	1.71	七通一平	70	3975	2325	
63	370303Z070102201	张店区世纪路以东、复兴路以南	城镇住宅用地	国有出让	3	七通一平	70	7125	2375	
64	370303Z070102301	张店区张周路以南、原山大道以西	城镇住宅用地	国有出让	1.2	七通一平	70	3750	3125	
65	370303Z070102401	淄博高新区裕民路以北,王埠路以西	城镇住宅用地	国有出让	2	七通一平	70	3843	1922	
66	370303Z070102501	淄博高新技术产业开发区规划西五路以西,裕民路南侧	城镇住宅用地	国有出让	1.91	七通一平	70	3953	2070	
67	370303Z070102601	淄博高新区涝淄河以东、化北路以北	城镇住宅用地	国有出让	2	七通一平	70	3784	1892	
68	370303Z070102701	开发区柳泉路以东,裕民路南侧	城镇住宅用地	国有出让	2.15	七通一平	70	3968	1846	

69	370303Z070102801	淄博高新区高速公路辅路以南,西五路以东,兰雁大道以北	城镇住宅用地	国有出让	2	七通一平	70	4734	2367	
70	370303Z070102901	张店区中心路176号涝淄河以东	城镇住宅用地	国有出让	2.5	七通一平	70	4608	1843	
71	370303Z070103001	淄博高新区中润大道518号	城镇住宅用地	国有出让	1.2	七通一平	70	3304	2753	
72	370303Z070103101	张店区新村东路以北,规划洪沟西街以西,商场路以南	城镇住宅用地	国有出让	2.57	七通一平	70	4399	1712	
73	370303Z070103201	张店区营南路以南、规划一路以西	城镇住宅用地	国有出让	2.3	七通一平	70	5180	2252	
74	370303Z070103301	张店区规划纵四路以西、考工以南	城镇住宅用地	国有出让	1.67	七通一平	70	4050	2425	
75	370303Z070103401	淄博市张店区南定镇马庄村以北、南部排洪沟以南	城镇住宅用地	国有出让	2.6	七通一平	70	4530	1742	
76	370303Z070103501	张店区公园路以南,柳泉路以东	城镇住宅用地	国有出让	1.9	七通一平	70	3645	1918	
77	370303Z070103601	张店区张柳路以北、崛起路以东、三赢路以南	城镇住宅用地	国有出让	2.21	七通一平	70	3751	1697	
78	370303Z070103701	花山西路以西,尚军路南侧	城镇住宅用地	国有出让	1.84	七通一平	70	3038	1651	
79	370303Z070103801	张店区南定镇朝阳路13号	城镇住宅用地	国有出让	2.2	七通一平	70	3310	1505	
80	370303Z070103901	张店区傅家镇(世纪路西、华福大道以北)	城镇住宅用地	国有出让	1.3	七通一平	70	3058	2352	
81	370303Z070104001	张店区山泉路221号	城镇住宅用地	国有出让	3.08	七通一平	70	4006	1301	

82	370303Z070104101	张店区张南路以东, 马南路以南	城镇住宅用地	国有出让	2.21	七通一平	70	3096	1401	
83	370303Z070104201	张店区傅三路以南, 规划路以西	城镇住宅用地	国有出让	2.1	七通一平	70	3154	1502	
84	370303Z070104301	张店区南定车站街69号	城镇住宅用地	国有出让	1.11	七通一平	70	2254	2031	
85	370303Z070104401	淄博市张店区烟厂东路3号	城镇住宅用地	国有出让	1.65	七通一平	70	2480	1503	
86	370303Z070104501	淄博高新区鲁泰大道以南, 鲁山大道以东	城镇住宅用地	国有出让	1.2	七通一平	70	2282	1902	
87	370303G060100101	万杰路北侧	工业用地	国有出让	0.54	七通一平	50	747	/	
88	370303G060100201	淄博高新区兰雁大道	工业用地	国有出让	0.33	七通一平	50	573	/	
89	370303G060100301	鲁泰大道以南, 金晶大道以东	工业用地	国有出让	0.25	七通一平	50	575	/	
90	370303G060100401	张店区淄博科技工业园一一路	工业用地	国有出让	0.22	六通一平	50	437	/	
91	370303G060100501	裕民路以北, 开发区北路西侧	工业用地	国有出让	0.45	六通一平	50	431	/	
92	370303G060100601	淄博高新区丁庄路以南、规划赵庄路东侧	工业用地	国有出让	0.43	六通一平	50	433	/	
93	370303G060100701	淄博高新技术产业开发区裕民路	工业用地	国有出让	0.62	六通一平	50	430	/	
94	370303G060100801	淄博高新区中心路	工业用地	国有出让	0.13	六通一平	50	435	/	
95	370303G060100901	淄博高新区汇盛西路以西, 规划路以北	工业用地	国有出让	0.47	六通一平	50	430	/	
96	370303G060101001	淄博高新区北岭路以南, 花山西路以西	工业用地	国有出让	0.26	六通一平	50	433	/	

97	370303G060101101	淄博高新区中润大道以南、宝山路以西	工业用地	国有出让	2.48	六通一平	50	436	/	
98	370303G060101201	淄博高新区江榆路以南、民营园三路以西	工业用地	国有出让	0.57	六通一平	50	433	/	
99	370303G060101301	淄博高新区宝山东路	工业用地	国有出让	0.08	六通一平	50	431	/	
100	370303G060101401	张店区南定镇新村路	工业用地	国有出让	0.23	六通一平	50	433	/	
101	370303G060101501	淄博市张店区沅水镇昌国路以北、城东路以西	工业用地	国有出让	0.99	六通一平	50	430	/	
102	370303G060101601	张店区冯北路南延以西、昌国路以南	工业用地	国有出让	1	六通一平	50	435	/	
103	370303G060101701	淄博高新区果周路以南、开发区北路以西	工业用地	国有出让	0.35	五通一平	50	404	/	
104	370303G060401801	张店区湖田镇	仓储用地	国有出让	0.18	五通一平	50	443	/	
105	370303G060101901	张店区南定镇田家村(矿业公司运输)	工业用地	国有出让	0.15	五通一平	50	402	/	
106	370303G060102001	张店区南定车站街	工业用地	国有出让	0.14	五通一平	50	404	/	
107	370303L080500101	张店区北西六路	医疗卫生用地	国有出让	1.59	七通一平	50	1383	/	
108	370303L080300201	张店区和平路以北,重庆路以东	教育用地	国有出让	0.62	七通一平	50	1154	/	
109	370303L080500301	张店区西五路西,莲池社区居民点东	医疗卫生用地	国有出让	2.53	七通一平	50	1154	/	
110	370303L080400401	高速公路附路以南,柳泉路西侧	科研用地	国有出让	2.74	六通一平	50	953	/	
111	370303L080900501	205国道以东,北营北路以北	公用设施用地	国有出让	0.4	六通一平	50	575	/	
112	370303L080300601	张店区共青团东路	教育用地	国有出让	0.5	六通一平	50	892	/	

113	370303L0809000701	上海路以西, 人民路以南	公用设施用地	国有出让	0.4	六通一平	50	575	/	
114	370303L0809000801	张南公路东侧, 张店西部 排洪干渠南侧	公用设施用地	国有出让	0.3	六通一平	50	432	/	
115	370303L0805000901	张店区南定镇西山五街	医疗卫生用地	国有出让	0.53	六通一平	50	707	/	
116	370303L080901001	果周路以北, 猪龙河东侧	公用设施用地	国有出让	0.02	六通一平	50	405	/	
117	370302S050100101	淄川区西关服装城对过	零售商业用地	国有出让	2.49	七通一平	40	4585	1841	
118	370302S050100201	般阳路以南, 通济街以西	零售商业用地	国有出让	2.3	七通一平	40	4248	1847	
119	370302S050100301	淄川区建设巷	零售商业用地	国有出让	3.03	七通一平	40	5039	1663	
120	370302S050100401	淄川区留仙湖路	零售商业用地	国有出让	1.93	七通一平	40	6037	3128	
121	370302S050100501	淄川区松龄西路	零售商业用地	国有出让	2.07	七通一平	40	3536	1708	
122	370302S050100601	淄川区张博路以东, 川鹰 酿造公司以南	零售商业用地	国有出让	2.17	七通一平	40	3642	1678	
123	370302S050100701	张博路以东, 川鹰酿造公 司以南	零售商业用地	国有出让	3.3	七通一平	40	5548	1681	
124	370302S050100801	淄川区淄城东路	零售商业用地	国有出让	2.81	七通一平	40	4265	1518	
125	370302S050100901	淄川区吉祥路以西, 城三 道路以南	零售商业用地	国有出让	2.57	七通一平	40	4757	1851	
126	370302S050101001	淄川区东关社区居委会道 路南解放路	零售商业用地	国有出让	2.12	七通一平	40	3526	1663	
127	370302S050501101	淄川区般阳路	商务金融用地	国有出让	2.43	七通一平	40	3494	1438	
128	370302S050101201	淄川区吉祥路以东, 城二 社区(加伦大纸箱二厂) 以北	零售商业用地	国有出让	2.51	七通一平	40	3696	1473	
129	370302S050101301	淄川区淄城东路	零售商业用地	国有出让	1.89	七通一平	40	3082	1631	

130	370302S050301401	淄川般阳生活西区	餐饮用地	国有出让	1.88	七通一平	40	3092	1645	
131	370302S050101501	淄川区城南镇樊家村吉祥路西侧	零售商业用地	国有出让	3.25	七通一平	40	4863	1496	
132	370302S050101601	淄川区将军路以南、解放路以东	零售商业用地	国有出让	2.31	七通一平	40	4118	1783	
133	370302S050301701	淄川区松龄西路以北，般阳中学东路以东	餐饮用地	国有出让	1.6	六通一平	40	2124	1328	
134	370302S050101801	松龄西路水产城内	零售商业用地	国有出让	1.27	六通一平	40	2079	1637	
135	370302S050101901	淄川区资汇街117号鑫益家园	零售商业用地	国有出让	2.43	六通一平	40	3136	1291	
136	370302S050102001	淄川区张博路以东	零售商业用地	国有出让	1.72	六通一平	40	2203	1281	
137	370302S050302101	淄川城里大街以北，中国人民解放军72946部队以西	餐饮用地	国有出让	1.68	六通一平	40	2214	1318	
138	370302S050102201	般阳东路	零售商业用地	国有出让	1.33	六通一平	40	2455	1846	
139	370302S050502301	淄川区般阳东路	商务金融用地	国有出让	3.2	六通一平	40	3799	1187	
140	370302S050102401	淄川区洪山镇	零售商业用地	国有出让	3.25	六通一平	40	3950	1215	
141	370302S050102501	淄川区钟楼街道办事处郝家社区以南，西环路以东	零售商业用地	国有出让	1.6	五通一平	40	2675	1672	
142	370302S050502601	淄川区张博路复线以西，北苏社区建设用地（工业用地）以北	商务金融用地	国有出让	1.64	五通一平	40	2037	1242	
143	370302S050102701	淄川区南沈村东首淄川化工厂对过	零售商业用地	国有出让	3.89	五通一平	40	3970	1021	

144	370302S050102801	淄川区胶王公路以北（建设路以北）	零售商业用地	国有出让	0.82	五通一平	40	1280	容积率低于 1.0 按地面价 表现	
145	370302Z070100101	淄川区淄城路 599 号金地花园	城镇住宅用地	国有出让	1.66	七通一平	70	3621	2181	
146	370302Z070100201	淄川区通济街 142 号	城镇住宅用地	国有出让	1.21	七通一平	70	3419	2826	
147	370302Z070100301	淄川区松龄路以南, 淄川区人民武装部以东	城镇住宅用地	国有出让	3.33	七通一平	70	5734	1722	
148	370302Z070100401	淄川区淄博市淄川实验中学以西、城三社区建设路以北	城镇住宅用地	国有出让	3.72	七通一平	70	6101	1640	
149	370302Z070100501	淄川区通济街以西, SM 广场（淄博）有限公司以南, 孝妇河以东	城镇住宅用地	国有出让	2.65	七通一平	70	6462	2438	
150	370302Z070100601	淄博山川电器有限公司以南	城镇住宅用地	国有出让	1.7	七通一平	70	3619	2129	
151	370302Z070100701	淄川区公义大街东, 张博铁路以南	城镇住宅用地	国有出让	2.61	七通一平	70	3830	1467	
152	370302Z070100801	淄川区淄城路 135 号	城镇住宅用地	国有出让	1.92	七通一平	70	3080	1604	
153	370302Z070100901	淄川松龄办事处北关社区居委会内	城镇住宅用地	国有出让	1.1	七通一平	70	2676	2433	
154	370302Z070101001	张博路以东, 川鹰酿造公司以南	城镇住宅用地	国有出让	1.89	七通一平	70	3191	1688	
155	370302Z070101101	淄川区雁阳美地小区	城镇住宅用地	国有出让	1.77	七通一平	70	3056	1727	
156	370302Z070101201	淄川区淄城路 817 号西领雅苑小区	城镇住宅用地	国有出让	1.52	七通一平	70	2748	1808	
157	370302Z070101301	淄川区将军花园小区	城镇住宅用地	国有出让	1.9	七通一平	70	3471	1827	

158	370302Z070101401	淄川区将军路以北、淄川中学以东，般河以西	城镇住宅用地	国有出让	3.6	七通一平	70	6177	1716	
159	370302Z070101501	淄川区嘉和花园小区	城镇住宅用地	国有出让	1.91	七通一平	70	3176	1663	
160	370302Z070101601	淄川区般阳生活区	城镇住宅用地	国有出让	2.44	七通一平	70	3867	1585	
161	370302Z070101701	淄川区城南镇樊家村	城镇住宅用地	国有出让	3.26	七通一平	70	5999	1840	
162	370302Z070101801	淄川区将军路以南，解放路以东	城镇住宅用地	国有出让	1.65	七通一平	70	4299	2605	
163	370302Z070101901	淄博康润投资发展有限公司以东，国有建设用地已征地(鲁政土字[2014]746号)以北	城镇住宅用地	国有出让	1.8	六通一平	70	3047	1693	
164	370302Z070102001	淄川经济开发区钟楼社区	城镇住宅用地	国有出让	1.85	六通一平	70	2856	1544	
165	370302Z070102101	淄川区火车站新村6号	城镇住宅用地	国有出让	1.62	六通一平	70	2272	1402	
166	370302Z070102201	淄川区二里社区道路以东，二里社区住宅楼用地以北	城镇住宅用地	国有出让	2.54	六通一平	70	3220	1268	
167	370302Z070102301	淄川区锦绣花苑牡丹苑	城镇住宅用地	国有出让	4.29	六通一平	70	4314	1006	
168	370302Z070102401	淄川区鲁泰文化路388号君悦佳园小区	城镇住宅用地	国有出让	3.71	六通一平	70	3926	1058	
169	370302Z070102501	淄川区杜坡山交通局	城镇住宅用地	国有出让	2.2	六通一平	70	3027	1376	
170	370302Z070102601	淄川区洪山镇北关村	城镇住宅用地	国有出让	1.92	七通一平	70	3170	1651	
171	370302Z070102701	淄川区文化路以东后来村西一号楼	城镇住宅用地	国有出让	1.53	七通一平	70	2779	1816	
172	370302Z070102801	淄川区钟楼街道办事处郝家社区以南、西环路以东	城镇住宅用地	国有出让	2.2	五通一平	70	2481	1128	

173	370302Z070102901	淄川经济开发区山张社区农用地（有林地）以东、山张社区建设用地（农村宅基地）以北	城镇住宅用地	国有出让	2.9	五通一平	70	3076	1061	
174	370302Z070103001	淄川区洪山镇太和社区	城镇住宅用地	国有出让	1.61	六通一平	70	2252	1399	
175	370302Z070103101	淄川区蓝海路 39 号	城镇住宅用地	国有出让	1.97	五通一平	70	1910	970	
176	370302G060100101	淄川区公义社区耕地、束小刚需用地以北、张博铁路预留地以西	工业用地	国有出让	0.77	六通一平	50	433	/	
177	370302G060100201	朱家社区北, 朱家友谊建材厂西	工业用地	国有出让	0.16	六通一平	50	429	/	
178	370302G060100301	淄川区松龄东路 85 号	工业用地	国有出让	0.46	六通一平	50	434	/	
179	370302G060100401	淄川区西过境线二里段东侧	工业用地	国有出让	0.31	六通一平	50	431	/	
180	370302G060100501	淄川区洪山镇聊斋路 18 号以西	工业用地	国有出让	1.82	六通一平	50	428	/	
181	370302G060100601	淄川区经济开发区北四路以北, 张博复线以西, 引孝济范干渠两侧	工业用地	国有出让	1	五通一平	50	404	/	
182	370302G060100701	淄川区山东佳能科技股份有限公司以南, 东谭社区工矿用地以东	工业用地	国有出让	0.78	五通一平	50	402	/	
183	370302G060100801	淄川区经济开发区杏山雷帕得路 9 号	工业用地	国有出让	0.47	五通一平	50	405	/	
184	370302G060100901	淄川经济开发区庆淄路西, 胶王路北	工业用地	国有出让	0.36	五通一平	50	407	/	

185	370302G060101001	淄川经济开发区七星路以南,淄川土地储备管理中心土地以西	工业用地	国有出让	0.42	五通一平	50	404	/	
186	370302G060101101	淄川区胶王路北	工业用地	国有出让	1.03	五通一平	50	406	/	
187	370302G060101201	淄川区张博路立交桥西路北	工业用地	国有出让	1.41	五通一平	50	397	/	
188	370302G060101301	淄川区鲁维大道以北,双杨镇孟机村道路以西	工业用地	国有出让	0.44	五通一平	50	403	/	
189	370302G060101401	淄川区松龄西路以北、山东省水利技术学院以东	工业用地	国有出让	0.77	五通一平	50	399	/	
190	370302G060101501	淄川区西过境线七里段西侧	工业用地	国有出让	0.6	五通一平	50	400	/	
191	370302L080900101	张博路东,殷阳路北	公用设施用地	国有出让	1	七通一平	50	712	/	
192	370302L080100201	淄川区淄城东路	机关团体用地	国有出让	1.07	七通一平	50	848	/	
193	370302L080100301	淄川区城里大街	机关团体用地	国有出让	1.29	七通一平	50	838	/	
194	370302L080100401	淄川区将军路	机关团体用地	国有出让	1.01	七通一平	50	870	/	
195	370302L080300501	殷阳生活区内	教育用地	国有出让	1	七通一平	50	837	/	
196	370302L080300601	淄川区鲁泰文化路文汇街	教育用地	国有出让	1	六通一平	50	649	/	
197	370302L080600701	淄川区洪山镇	社会福利用地	国有出让	1.96	六通一平	50	643	/	
198	370302L080500801	淄川区殷阳中学东路以西,松龄西路以北	医疗卫生用地	国有出让	1.6	五通一平	50	595	/	
199	370304S050100101	博山区西冶街中段	零售商业用地	国有出让	2.51	七通一平	40	4907	1955	
200	370304S050100201	博山区大街	零售商业用地	国有出让	2.94	七通一平	40	3765	1281	
201	370304S050100301	博山区英雄路	零售商业用地	国有出让	2.45	七通一平	40	2687	1097	

202	370304S050100401	博山区白虎山路北段东侧	零售商业用地	国有出让	2.06	七通一平	40	2859	1388	
203	370304S050100501	博山区白虎山路以西	零售商业用地	国有出让	2.1	七通一平	40	4018	1913	
204	370304S050100601	博山区鼓浪屿南苑	零售商业用地	国有出让	2.11	七通一平	40	3435	1628	
205	370304S050100701	博山区城西街道办事处双山街	零售商业用地	国有出让	1.99	七通一平	40	2801	1408	
206	370304S050100801	博山区叠阳路	零售商业用地	国有出让	1.69	七通一平	40	3298	1951	
207	370304S050100901	博山区小吃街	零售商业用地	国有出让	3	七通一平	40	3420	1140	
208	370304S050101001	博山区凤凰山西路12号院内晨光花园	零售商业用地	国有出让	1.5	七通一平	40	2724	1816	
209	370304S050701101	博山区凤凰山东路	其他商服用地	国有出让	2	七通一平	40	2622	1311	
210	370304S050101201	博山区峨嵋山东路营业楼	零售商业用地	国有出让	1.99	七通一平	40	3732	1875	
211	370304S050501301	博山区峨嵋山东路	商务金融用地	国有出让	0.95	七通一平	40	1893	容积率低于1.0按地面价表现	
212	370304S050301401	博山经济开发区区岵山村北	餐饮用地	国有出让	0.44	七通一平	40	1574	容积率低于1.0按地面价表现	
213	370304S050301501	博山开发区西过境路中段	餐饮用地	国有出让	1.76	七通一平	40	1909	1085	
214	370304S050101601	博山区北园路	零售商业用地	国有出让	2	七通一平	40	2170	1085	
215	370304S050101701	博山区夏家庄镇五龙村	零售商业用地	国有出让	2.76	七通一平	40	2436	883	
216	370304S050101801	博山区五岭路南侧	零售商业用地	国有出让	1.93	七通一平	40	2661	1379	
217	370304S050101901	博山秋泉路	零售商业用地	国有出让	1.6	七通一平	40	2206	1379	
218	370304S050102001	博山区山头镇陶琉大观园	零售商业用地	国有出让	2.43	七通一平	40	2684	1105	
219	370304S050702101	博山区域城镇汪溪村	其他商服用地	国有出让	1.5	七通一平	40	1099	733	

220	370304S050102201	博山区张博公路西侧掩的 村段	零售商业用地	国有出让	1.65	七通一平	40	1433	868	
221	370304S050302301	博山区北山路	餐饮用地	国有出让	3	七通一平	40	1500	500	
222	370304S050102401	博山区夏家庄镇五岭路东 侧	零售商业用地	国有出让	2	七通一平	40	1658	829	
223	370304S050102501	博山区新博南路	零售商业用地	国有出让	2.6	七通一平	40	1595	613	
224	370304S050102601	博山区秋谷村郭家园	零售商业用地	国有出让	2	七通一平	40	1272	636	
225	370304S050102701	博山区八陡镇石炭坞张八 铁路北侧	零售商业用地	国有出让	1.99	七通一平	40	1223	615	
226	370304S050502801	博山经济开发区大庄村	商务金融用地	国有出让	2.7	七通一平	40	948	351	
227	370304S050502901	博山区北外环路西段南侧	商务金融用地	国有出让	2.46	七通一平	40	923	375	
228	370304Z070100101	博山经济开发区小乔村	城镇住宅用地	国有出让	2.2	七通一平	70	3270	1486	
229	370304Z070100201	博山区白虎山路45号	城镇住宅用地	国有出让	1.96	七通一平	70	3000	1531	
230	370304Z070100301	博山区英雄路西首	城镇住宅用地	国有出让	1.4	七通一平	70	2689	1921	
231	370304Z070100401	博山区白虎山路25号	城镇住宅用地	国有出让	1.74	七通一平	70	2705	1555	
232	370304Z070100501	博山区中心路羊栏河地段	城镇住宅用地	国有出让	2.98	七通一平	70	3656	1227	
233	370304Z070100601	博山区叠阳路中段路北	城镇住宅用地	国有出让	1.59	七通一平	70	2668	1678	
234	370304Z070100701	博山区新坦前街53号	城镇住宅用地	国有出让	1.79	七通一平	70	2822	1577	
235	370304Z070100801	博山区城西街道办事处西 寨小区	城镇住宅用地	国有出让	2.08	七通一平	70	3045	1464	
236	370304Z070100901	博山区沿河东路以东，镇 东南街以北，博八铁路以 西	城镇住宅用地	国有出让	4.56	七通一平	70	4442	974	

237	370304Z070101001	博山区凤凰山西路以北， 晁家庄村以东	城镇住宅用地	国有出让	2.9	七通一平	70	3639	1255	
238	370304Z070101101	博山区城西办李家窑村南 河西路	城镇住宅用地	国有出让	1.72	七通一平	70	2692	1565	
239	370304Z070101201	博山区域城镇姚家峪村	城镇住宅用地	国有出让	1.1	七通一平	70	1871	1701	
240	370304Z070101301	博山区水河路	城镇住宅用地	国有出让	1.94	七通一平	70	2113	1089	
241	370304Z070101401	博山区白虎山路以东、水 河路以北	城镇住宅用地	国有出让	3.08	七通一平	70	3987	1294	
242	370304Z070101501	博山区柳杭东路9号	城镇住宅用地	国有出让	1.44	七通一平	70	2078	1443	
243	370304Z070101601	博山区城东街道	城镇住宅用地	国有出让	3.15	七通一平	70	2857	907	
244	370304Z070101701	博山区青龙山	城镇住宅用地	国有出让	1.61	七通一平	70	1988	1235	
245	370304Z070101801	博山区秋泉路15号	城镇住宅用地	国有出让	2.35	七通一平	70	2542	1082	
246	370304Z070101901	博山区新博北路	城镇住宅用地	国有出让	1.77	七通一平	70	2127	1202	
247	370304Z070102001	博山区山头镇新博南路	城镇住宅用地	国有出让	1.74	七通一平	70	1997	1148	
248	370304Z070102101	博山区经济技术开发区 山村	城镇住宅用地	国有出让	1.79	六通一平	70	1674	935	
249	370304Z070102201	博山区域城镇东城城村	城镇住宅用地	国有出让	2.35	六通一平	70	2209	940	
250	370304Z070102301	博山区五龙街28号	城镇住宅用地	国有出让	1.66	六通一平	70	1759	1060	
251	370304Z070102401	博山区东山街51号	城镇住宅用地	国有出让	2.05	六通一平	70	1775	866	
252	370304Z070102501	博山区山头镇土门头村	城镇住宅用地	国有出让	1.98	六通一平	70	1786	902	
253	370304Z070102601	博山区山头街道秋谷社区	城镇住宅用地	国有出让	2	六通一平	70	1680	840	
254	370304Z070102701	博山区山东万杰集团亭园 小区	城镇住宅用地	国有出让	1.03	五通一平	70	1083	1051	

255	370304G060100101	博山经济开发区岫山村 205 国道西	工业用地	国有出让	1.13	六通一平	50	339	/	
256	370304G060100201	博山经济开发区北域城村	工业用地	国有出让	0.49	六通一平	50	336	/	
257	370304G060100301	博山区人民路	工业用地	国有出让	0.33	六通一平	50	334	/	
258	370304G060100401	淄博市博山区柳杭东路	工业用地	国有出让	0.6	六通一平	50	346	/	
259	370304G060100501	博山区夏家庄镇	工业用地	国有出让	0.62	六通一平	50	332	/	
260	370304G060100601	博山区五岭路	工业用地	国有出让	1.97	六通一平	50	333	/	
261	370304G060100701	博山区秋谷横里河	工业用地	国有出让	0.39	六通一平	50	334	/	
262	370304G060100801	博山经济开发区银龙村	工业用地	国有出让	0.69	五通一平	50	303	/	
263	370304G060100901	博山经济开发区张庄村	工业用地	国有出让	0.62	五通一平	50	307	/	
264	370304G060101001	博山区白塔镇西阿村	工业用地	国有出让	1	五通一平	50	337	/	
265	370304G060101101	博山区域城镇董家村	工业用地	国有出让	0.62	五通一平	50	335	/	
266	370304G060101201	博山区白塔镇小庄村	工业用地	国有出让	1.01	五通一平	50	333	/	
267	370304G060101301	博山区白塔镇饮马村	工业用地	国有出让	0.61	五通一平	50	308	/	
268	370304G060101401	博山区白塔镇小庄村	工业用地	国有出让	0.52	五通一平	50	325	/	
269	370304G060101501	博山区域城镇大峪口村	工业用地	国有出让	0.87	五通一平	50	300	/	
270	370304G060101601	博山区博山经济开发区平 堵沟村	工业用地	国有出让	0.48	五通一平	50	306	/	
271	370304G060101701	博山区白塔镇掩的村	工业用地	国有出让	0.41	五通一平	50	334	/	
272	370304G060101801	博山区经济技术开发区纬 四路	工业用地	国有出让	0.31	五通一平	50	305	/	
273	370304G060101901	博山区经济开发区张家庄 村	工业用地	国有出让	0.44	五通一平	50	303	/	

274	370304G060102001	博山区域城镇晨家庄村	工业用地	国有出让	0.19	五通一平	50	299	/
275	370304G060102101	博山区山头镇新博南路	工业用地	国有出让	1.15	五通一平	50	306	/
276	370304G060102201	博山区山头镇李家池	工业用地	国有出让	0.54	五通一平	50	305	/
277	370304G060102301	博山区山头镇秋谷村横里河	工业用地	国有出让	0.42	五通一平	50	308	/
278	370304G060102401	博山区八陡镇北峰峪村梨行路	工业用地	国有出让	0.54	五通一平	50	310	/
279	370304L080400101	博山区城西街道办事处叠阳路西段	医疗卫生用地	国有出让	0.51	七通一平	50	634	/
280	370304L080300201	博山区东关街	科研用地	国有出让	1.25	七通一平	50	640	/
281	370304L080500301	博山区水河路西首南侧	教育用地	国有出让	0.35	六通一平	50	545	/
282	370304L080500401	博山区夏家庄镇珑山路	医疗卫生用地	国有出让	0.8	六通一平	50	552	/
283	370304L080300501	博山区秋泉路	医疗卫生用地	国有出让	1.1	六通一平	50	533	/
284	370304L080500601	博山区山头镇南沟街	医疗卫生用地	国有出让	1	五通一平	50	481	/
285	370306S050100101	周村区东街	零售商业用地	国有出让	1.98	七通一平	40	4689	2368
286	370306S050100201	周村区东门路	零售商业用地	国有出让	2.84	七通一平	40	5437	1914
287	370306S050100301	周村区北长行街	零售商业用地	国有出让	2.18	七通一平	40	4383	2011
288	370306S050100401	周村区丝绸路	零售商业用地	国有出让	2.9	七通一平	40	5163	1780
289	370306S050100501	周村青年路	零售商业用地	国有出让	1.46	七通一平	40	3657	2505
290	370306S050100601	周村区太和路27号太和 生活区	零售商业用地	国有出让	2.85	七通一平	40	5112	1794
291	370306S050100701	周村东门路	零售商业用地	国有出让	3.06	七通一平	40	5227	1708
292	370306S050100801	周村区体育场路	零售商业用地	国有出让	1.82	七通一平	40	3747	2059

293	370306S050100901	周村区张周路以北、山东 鸿瑞置业有限公司以东	零售商业用地	国有出让	1.2	七通一平	40	3297	2748	
294	370306S050101001	周村区机场路众晶巾被沿 街房	零售商业用地	国有出让	1.7	七通一平	40	3764	2214	
295	370306S050101101	周村区正阳路 2688 号朝 阳花苑小区	零售商业用地	国有出让	0.76	七通一平	40	2850	容积率低于 1.0 按地面价 表现	
296	370306S050101201	周村区永安南路	零售商业用地	国有出让	1.4	七通一平	40	3124	2231	
297	370306S050101301	周村区太和路	零售商业用地	国有出让	4.37	七通一平	40	5163	1181	
298	370306S050101401	周村区城南路	零售商业用地	国有出让	0.99	七通一平	40	2511	容积率低于 1.0 按地面价 表现	
299	370306S050101501	周村区 309 国道以南, 米 河以东, 孟家堰村庄以西	零售商业用地	国有出让	2	七通一平	40	1850	925	
300	370306S050101601	周村区南郊镇东陈村 309 国道北	零售商业用地	国有出让	1.01	七通一平	40	1564	1549	
301	370306S050101701	周村区 309 国道路北, 豪 特公司西	零售商业用地	国有出让	3.7	七通一平	40	2234	604	
302	370306S050501801	周村区姜萌路以西、萌山 水库灌区以南	商务金融用地	国有出让	1.2	七通一平	40	1504	1253	
303	370306S050101901	309 国道周村南段, 山东 巨能国际机床公司西侧	零售商业用地	国有出让	1.07	七通一平	40	1595	1491	
304	370306S050102001	周村区南郊镇 309 国道以 南贾黄村段	零售商业用地	国有出让	1.2	七通一平	40	1667	1389	
305	370306S050502101	淄博经济开发区杏园路 (学院东路) 以东, 西十 五路以西, 人民路以北	商务金融用地	国有出让	1.5	七通一平	40	2136	1424	

306	370306S050102201	淄博经济开发区张周路以北, 柳园路以西	零售商业用地	国有出让	1.5	七通一平	40	3305	2203	
307	370306S050102301	周村区恒星路 233 号利民花苑	零售商业用地	国有出让	1.95	七通一平	40	3048	1563	
308	370306S050102401	周村区体育场路	零售商业用地	国有出让	2.13	七通一平	40	1908	896	
309	370306S050102501	周村区张坊乡梅家村	零售商业用地	国有出让	0.27	七通一平	40	1145	容积率低于 1.0 按地面价 表现	
310	370306S050502601	淄博经济开发区联通路以北、柳园路以东、规划支路以西	商务金融用地	国有出让	1.7	七通一平	40	1607	945	
311	370306S050102701	周村区张坊乡管庄村	零售商业用地	国有出让	0.48	七通一平	40	1229	容积率低于 1.0 按地面价 表现	
312	370306S050102801	周村区正阳路小房村段路西	零售商业用地	国有出让	0.39	七通一平	40	1146	容积率低于 1.0 按地面价 表现	
313	370306S050102901	周村区恒星路以北、正阳路以东、陈桥路以南、广电路以西	零售商业用地	国有出让	1.5	七通一平	40	3219	2146	
314	370306Z070100101	周村区青年路街道丝绸路	城镇住宅用地	国有出让	1.37	七通一平	70	3353	2447	
315	370306Z070100201	周村区丝绸路街道太和路	城镇住宅用地	国有出让	1.5	七通一平	70	3372	2248	
316	370306Z070100301	周村区张周路北, 山东韩相置业有限公司东	城镇住宅用地	国有出让	1.1	七通一平	70	3103	2821	
317	370306Z070100401	周村区正阳路以西、桃园社区内	城镇住宅用地	国有出让	1.6	七通一平	70	3643	2277	
318	370306Z070100501	周村区东街 1609 号	城镇住宅用地	国有出让	2.5	七通一平	70	4166	1666	

319	370306Z070100601	周村丝绸路 86 号城市经典小区	城镇住宅用地	国有出让	2.04	七通一平	70	4200	2059	
320	370306Z070100701	周村区机场路以南、航校油库以西	城镇住宅用地	国有出让	1.5	七通一平	70	3530	2353	
321	370306Z070100801	周村区育才路 229 号	城镇住宅用地	国有出让	2	七通一平	70	3240	1620	
322	370306Z070100901	周村丝市街 142 号	城镇住宅用地	国有出让	2.29	七通一平	70	3707	1619	
323	370306Z070101001	周村区太和路以南、嘉源住宅小区东侧	城镇住宅用地	国有出让	1.65	七通一平	70	3069	1860	
324	370306Z070101101	周村区站北路 406 号	城镇住宅用地	国有出让	1.2	七通一平	70	2677	2231	
325	370306Z070101201	淄博经济开发区张周路以北、柳园路以西	城镇住宅用地	国有出让	1.2	七通一平	70	3061	2551	
326	370306Z070101301	淄博经济开发区人民路北, 柳园路以东, 杏园路(学院东路)以西	城镇住宅用地	国有出让	1.6	七通一平	70	3446	2154	
327	370306Z070101401	淄博经济开发区济青路以北, 孝妇河以南, 悦澜湾(一期)以东	城镇住宅用地	国有出让	1.8	七通一平	70	3523	1957	
328	370306Z070101501	周村区周北开发区恒星路南	城镇住宅用地	国有出让	2.43	七通一平	70	3227	1328	
329	370306Z070101601	周村区丝绸路 83 号	城镇住宅用地	国有出让	1.57	七通一平	70	3126	1991	
330	370306Z070101701	周村区青年办西马村內、芙蓉街以东	城镇住宅用地	国有出让	2.7	七通一平	70	4500	1667	
331	370306Z070101801	周村区机场路 3-3 号	城镇住宅用地	国有出让	1.46	七通一平	70	2296	1573	
332	370306Z070101901	永安南路 45 号	城镇住宅用地	国有出让	1.42	七通一平	70	2301	1620	
333	370306Z070102001	周村区新建西路 145 号	城镇住宅用地	国有出让	1.26	七通一平	70	2581	2048	

334	370306Z070102101	张坊乡廿里铺村	城镇住宅用地	国有出让	2.74	七通一平	70	4064	1483	
335	370306Z070102201	周村区城南路以北、平安街以东、油坊街以西、周村区第一中学以南	城镇住宅用地	国有出让	2.1	七通一平	70	3025	1440	
336	370306Z070102301	周村区太和路125号	城镇住宅用地	国有出让	1.96	七通一平	70	2904	1482	
337	370306Z070102401	周村区北郊镇张坊村北首	城镇住宅用地	国有出让	1.2	七通一平	70	1713	1428	
338	370306Z070102501	淄博经济开发区柳园路以东、规划路以南、山东乾宏产业园以北	城镇住宅用地	国有出让	1.6	七通一平	70	3393	2121	
339	370306Z070102601	周村区太和路南,北旺村内	城镇住宅用地	国有出让	1.27	七通一平	70	1726	1359	
340	370306Z070102701	淄博经济开发区老济青路以南、规划西十五路以东、规划支路以西	城镇住宅用地	国有出让	1.4	七通一平	70	3150	2250	
341	370306Z070102801	周村区正阳路以东,恒星路以北	城镇住宅用地	国有出让	1.33	七通一平	70	2952	2220	
342	370306Z070102901	周村区西南路29号	城镇住宅用地	国有出让	3	七通一平	70	2412	804	
343	370306Z070103001	周村区正阳路以西,孟家堰村居民点以东,胜利广场路以南	城镇住宅用地	国有出让	2	七通一平	70	2500	1250	
344	370306Z070103101	周村区樊家村段东侧	城镇住宅用地	国有出让	1.88	七通一平	70	2342	1246	
345	370306Z070103201	周村区聚恒公司以东,东门路以西,石庙村道路(东门路小学)以北	城镇住宅用地	国有出让	1.7	七通一平	70	1834	1079	
346	370306Z070103301	309国道周村段北,范明河以西	城镇住宅用地	国有出让	1	七通一平	70	3023	3023	

347	370306G060100101	周村区陈桥路以南、丝绸路以西，新民村工矿仓储用地以北	工业用地	国有出让	0.63	六通一平	50	413	/	
348	370306G060100201	周村区电厂西路	工业用地	国有出让	2.06	六通一平	50	412	/	
349	370306G060100301	周村区丝绸路街道太和路	工业用地	国有出让	0.3	六通一平	50	394	/	
350	370306G060100401	周村区永安南路	工业用地	国有出让	0.47	六通一平	50	398	/	
351	370306G060100501	周村区周隆路	工业用地	国有出让	0.52	六通一平	50	399	/	
352	370306G060100601	周村区南郊镇 309 国道以北，中石化加油站第 15 站以西，吴家工业园路以东	工业用地	国有出让	0.53	六通一平	50	394	/	
353	370306G060100701	周村区南郊镇张楼村	工业用地	国有出让	0.2	六通一平	50	393	/	
354	370306G060100801	淄博市周村区丝绸路	工业用地	国有出让	0.8	五通一平	50	403	/	
355	370306G060100901	周村区北郊镇太平村道路以东，淄博众晶巾被有限公司以北	工业用地	国有出让	0.95	五通一平	50	403	/	
356	370306G060101001	周村区北郊镇大杨村	工业用地	国有出让	0.37	五通一平	50	405	/	
357	370306G060101101	淄博经济开发区新华大道以南、穗丰农药厂以东	工业用地	国有出让	0.58	五通一平	50	404	/	
358	370306G060101201	周村区永安街道街道新建西路	工业用地	国有出让	0.21	五通一平	50	403	/	
359	370306G060101301	周村区西外环路以西，山东蓝天家具有限公司以东	工业用地	国有出让	0.62	五通一平	50	401	/	
360	370306G060101401	周村区北郊镇北旺村东首	工业用地	国有出让	0.27	五通一平	50	389	/	
361	370306L080500101	周村区凤阳路	医疗卫生用地	国有出让	0.73	七通一平	50	715	/	
362	370306L080900201	周村区南郊镇宋家村	公用设施用地	国有出让	0.65	六通一平	50	396	/	

363	370306L080900301	周村区北郊镇 309 国道以西、 北、滨博高速公路以西、 贾涯路以东	公用设施用地	国有出让	0.33	六通一平	50	395	/	
364	370306L080900401	周村区广电西路以东	公用设施用地	国有出让	0.1	六通一平	50	393	/	
365	370306L080900501	周村区兴鲁大道	公用设施用地	国有出让	0.07	六通一平	50	391	/	
366	370306L080500601	淄博经济开发区张周路以 南、省道 102 以北、道和 文化产业有限公司以东	医疗卫生用地	国有出让	1.5	七通一平	50	455	/	
367	370305S050100101	临淄区齐园路	零售商业用地	国有出让	1.98	七通一平	40	5390	2722	
368	370305S050100201	临淄区齐园路	零售商业用地	国有出让	2.46	七通一平	40	6155	2502	
369	370305S050100301	临淄区闻韶路西，太公路 南	零售商业用地	国有出让	2.87	七通一平	40	6045	2106	
370	370305S050100401	临淄区岳里街	零售商业用地	国有出让	1.44	七通一平	40	4493	3120	
371	370305S050100501	临淄区西王生活区商服楼	零售商业用地	国有出让	0.96	七通一平	40	3254	容积率低于 1.0 按地面价 表现	
372	370305S050100601	临淄区临淄大道 780 号 齐都花园生活区	零售商业用地	国有出让	2.55	七通一平	40	6305	2473	
373	370305S050100701	临淄区临淄大道	商务金融用地	国有出让	2.9	七通一平	40	3116	1074	
374	370305S050100801	临淄区齐兴路	零售商业用地	国有出让	1.91	七通一平	40	4970	2602	
375	370305S050100901	临淄区一诺路	零售商业用地	国有出让	3.22	七通一平	40	6910	2146	
376	370305S050101001	临淄区人民路	商务金融用地	国有出让	2.87	七通一平	40	3112	1084	
377	370305S050101101	临淄区光明生活区	零售商业用地	国有出让	2.59	七通一平	40	6564	2534	
378	370305S050101201	临淄区齐鲁化工商城西侧 鲁厦装饰材料市场	零售商业用地	国有出让	1.95	七通一平	40	4702	2411	

379	370305S050101301	临淄区齐国商城	零售商业用地	国有出让	1.64	七通一平	40	4335	2643	
380	370305S050101401	临淄区稷下南区	零售商业用地	国有出让	1.02	七通一平	40	3038	2978	
381	370305S050101501	临淄区天齐路	零售商业用地	国有出让	1.36	七通一平	40	3831	2817	
382	370305S050101601	临淄区永安花园阳光康城	零售商业用地	国有出让	1.81	七通一平	40	4546	2512	
383	370305S050101701	临淄区齐兴路138号院内	零售商业用地	国有出让	1.45	七通一平	40	3645	2514	
384	370305S050101801	国家生活区	零售商业用地	国有出让	1.85	七通一平	40	4083	2207	
385	370305S050101901	临淄区齐兴路以北, 规划天齐路以西	零售商业用地	国有出让	1.4	七通一平	40	4625	3304	
386	370305S050102001	临淄区天齐路以东, 齐兴路以南	零售商业用地	国有出让	2.3	七通一平	40	6380	2774	
387	370305S050102101	临淄区牛山路8号	零售商业用地	国有出让	2.37	七通一平	40	4483	1892	
388	370305S050102201	临淄区杨坡路628号桓公花园生活区二区	零售商业用地	国有出让	2.22	七通一平	40	4281	1928	
389	370305S050102301	临淄区辛二路	零售商业用地	国有出让	1.8	七通一平	40	3935	2186	
390	370305S050102401	临淄区太公苑	零售商业用地	国有出让	2.99	七通一平	40	5680	1900	
391	370305S050102501	临淄区天齐路	零售商业用地	国有出让	2.19	七通一平	40	5006	2286	
392	370305S050102601	临淄区齐银瑞泉阳光	零售商业用地	国有出让	0.78	七通一平	40	2355	容积率低于1.0按地面价表现	
393	370305S050102701	临淄区奥林匹克花园	零售商业用地	国有出让	1.45	七通一平	40	3008	2074	
394	370305S050102801	临淄区南二路	零售商业用地	国有出让	2.44	七通一平	40	4618	1893	
395	370305S050102901	临淄区临淄大道818号, 齐鲁国际塑化城	零售商业用地	国有出让	0.93	六通一平	40	1496	容积率低于1.0按地面价表现 v	

396	370305S050503001	临淄区临淄大道以北，淄河西 路以东	商务金融用地	国有出让	2.8	六通一平	40	3100	1107	
397	370305S050103101	临淄区太公湖景区植物园北	零售商业用地	国有出让	2.28	六通一平	40	2246	985	
398	370305S050103201	临淄区乙炔路	零售商业用地	国有出让	1.37	六通一平	40	1735	1266	
399	370305S050103301	临淄区辛店街道安乐店村	零售商业用地	国有出让	2.35	六通一平	40	3695	1572	
400	370305Z070100101	临淄区绿茵花园	城镇住宅用地	国有出让	2.29	七通一平	70	5481	2393	
401	370305Z070100201	三星怡水名城小区	城镇住宅用地	国有出让	3.47	七通一平	70	6375	1837	
402	370305Z070100301	临淄区人民路南，雪宫路北首	城镇住宅用地	国有出让	1.88	七通一平	70	4645	2471	
403	370305Z070100401	相家生活区	城镇住宅用地	国有出让	2.17	七通一平	70	5240	2415	
404	370305Z070100501	临淄区稷下路 173 号院内	城镇住宅用地	国有出让	2	七通一平	70	4869	2435	
405	370305Z070100601	临淄区西王生活区	城镇住宅用地	国有出让	1.75	七通一平	70	4458	2547	
406	370305Z070100701	临淄区牛山路	城镇住宅用地	国有出让	3	七通一平	70	6080	2027	
407	370305Z070100801	临淄区国家生活区	城镇住宅用地	国有出让	1.56	七通一平	70	3176	2036	
408	370305Z070100901	临淄区北过境路以南、齐都镇南马坊村	城镇住宅用地	国有出让	1.89	七通一平	70	3724	1970	
409	370305Z070101001	临淄区齐兴花园小区	城镇住宅用地	国有出让	1.77	七通一平	70	4548	2569	
410	370305Z070101101	临淄区齐兴路以北，山东方正房地产开发有限公司用地以西	城镇住宅用地	国有出让	1.91	七通一平	70	4886	2558	
411	370305Z070101201	临淄区学府路以南、规划天齐路以西	城镇住宅用地	国有出让	2.84	七通一平	70	5928	2087	
412	370305Z070101301	临淄区临淄大道以北、天齐路以东	城镇住宅用地	国有出让	2.63	七通一平	70	5596	2128	

413	370305Z070101401	临淄区恒生国际星城	城镇住宅用地	国有出让	1.55	七通一平	70	3231	2085	
414	370305Z070101501	临淄区稷下街道中兴路	城镇住宅用地	国有出让	1.2	七通一平	70	3025	2521	
415	370305Z070101601	临淄区临淄大道以北、天齐路以西	城镇住宅用地	国有出让	2.13	七通一平	70	5220	2451	
416	370305Z070101701	临淄区晏婴路以北、桑坡路以西	城镇住宅用地	国有出让	1.7	七通一平	70	3990	2347	
417	370305Z070101801	临淄区东高生活小区	城镇住宅用地	国有出让	1.82	七通一平	70	4138	2274	
418	370305Z070101901	临淄区遄台路128号光明花园生活区	城镇住宅用地	国有出让	1.87	七通一平	70	4624	2473	
419	370305Z070102001	临淄区淄江花园北一区	城镇住宅用地	国有出让	1.77	七通一平	70	4620	2610	
420	370305Z070102101	临淄区桓公路24号院内	城镇住宅用地	国有出让	2.44	七通一平	70	4355	1785	
421	370305Z070102201	临淄区桓公花园生活区	城镇住宅用地	国有出让	1.39	七通一平	70	3685	2651	
422	370305Z070102301	临淄区雪宫街道单家社区	城镇住宅用地	国有出让	1.38	七通一平	70	3426	2483	
423	370305Z070102401	临淄区齐国商城	城镇住宅用地	国有出让	2.41	七通一平	70	4531	1880	
424	370305Z070102501	临淄区晏婴路以南、遄台路以东	城镇住宅用地	国有出让	1.36	七通一平	70	3905	2871	
425	370305Z070102601	临淄区淄江花园南四区	城镇住宅用地	国有出让	2.38	七通一平	70	5821	2446	
426	370305Z070102701	临淄区牛山路391号恒锦花园	城镇住宅用地	国有出让	2	七通一平	70	4856	2428	
427	370305Z070102801	临淄区齐银瑞泉阳光	城镇住宅用地	国有出让	1.36	七通一平	70	3988	2932	
428	370305Z070102901	临淄区稷下街道孙娄东村	城镇住宅用地	国有出让	1.43	七通一平	70	2599	1817	
429	370305Z070103001	临淄区齐兴路138号裕鑫花园小区	城镇住宅用地	国有出让	2.15	七通一平	70	3396	1580	
430	370305Z070103101	临淄区临淄大道以北，淄河西路以东	城镇住宅用地	国有出让	2.8	七通一平	70	5600	2000	

431	370305Z070103201	临淄区晏婴路以北、电厂东路以西、横一路以南	城镇住宅用地	国有出让	2.5	七通一平	70	6187	2475	
432	370305Z070103301	临淄区名仕庄园	城镇住宅用地	国有出让	1.81	七通一平	70	3019	1668	
433	370305Z070103401	临淄区牛山路8号	城镇住宅用地	国有出让	1.99	七通一平	70	3375	1696	
434	370305Z070103501	临淄区辛三路128号	城镇住宅用地	国有出让	1.37	七通一平	70	2521	1840	
435	370305Z070103601	临淄区牛山路378号院内	城镇住宅用地	国有出让	1.75	七通一平	70	2996	1712	
436	370305Z070103701	临淄区牛山路以北，淄河以东	城镇住宅用地	国有出让	1.3	七通一平	70	2926	2251	
437	370305Z070103801	临淄区奥林匹克花园以东、齐陵街道淄河村以北	城镇住宅用地	国有出让	1.19	七通一平	70	2480	2084	
438	370305Z070103901	临淄区雪宫路以东、临淄车管所以北	城镇住宅用地	国有出让	1.67	七通一平	70	2845	1704	
439	370305Z070104001	临淄区胶济铁路以南、淄博七中路以北、淄博军用饮食供应站以西、山东朱台建筑公司以东	城镇住宅用地	国有出让	1.92	六通一平	70	3283	1710	
440	370305Z070104101	临淄区一诺路以西，齐鲁国际塑化城以北	城镇住宅用地	国有出让	2.5	六通一平	70	3080	1232	
441	370305Z070104201	临淄区胶济铁路以南，杨坡路以西，合顺店村	城镇住宅用地	国有出让	1.3	六通一平	70	2217	1705	
442	370305Z070104301	临淄区齐陵街道淄河村，临淄大道以南	城镇住宅用地	国有出让	1.2	七通一平	70	2834	2362	
443	370305G060100101	临淄区稷下街道办事处闫家村	工业用地	国有出让	0.29	七通一平	50	512	/	
444	370305G060100201	临淄区齐鲁化学工业园伊士曼化工区	工业用地	国有出让	0.01	七通一平	50	509	/	

445	370305G060400301	临淄区冯北路以西，张辛路以北，联通路以南	仓储用地	国有出让	1.3	六通一平	50	436	/	
446	370305G060100401	临淄区309国道以南，艾庄村生产路以西	工业用地	国有出让	1.32	六通一平	50	415	/	
447	370305G060100501	齐鲁化工区清田路西，纬二路北	工业用地	国有出让	0.31	六通一平	50	418	/	
448	370305G060100601	临淄区齐鲁化学工业区清田路	工业用地	国有出让	0.18	六通一平	50	417	/	
449	370305G060100701	临淄区纬六路北	工业用地	国有出让	0.16	六通一平	50	416	/	
450	370305G060100801	临淄区齐鲁化学工业园清田路以西、纬六路北	工业用地	国有出让	0.55	六通一平	50	417	/	
451	370305G060100901	临淄区金山镇冯官路以东，临淄土地储备交易中心以北	工业用地	国有出让	2	六通一平	50	408	/	
452	370305G060101001	临淄区乙烯中路南	工业用地	国有出让	0.13	七通一平	50	415	/	
453	370305G060101101	临淄区炼厂中路	工业用地	国有出让	0.32	七通一平	50	414	/	
454	370305G060101201	临淄区辛化路	工业用地	国有出让	0.17	七通一平	50	411	/	
455	370305L080500101	临淄区太公路	医疗卫生用地	国有出让	0.71	七通一平	50	1268	/	
456	370305L080900102	临淄区晏婴路西首路北（原西高锅炉房）	公用设施用地	国有出让	0.5	七通一平	50	670	/	
457	370305L080900103	临淄区山王东路	公用设施用地	国有出让	0.87	七通一平	50	526	/	
458	370305L080900104	临淄区乙烯路	公用设施用地	国有出让	0.52	六通一平	50	416	/	
459	370305L080700105	临淄区太公湖景区植物园北	文化设施用地	国有出让	1.6	六通一平	50	626	/	
460	370321S050100101	桓台县索镇中心大街	零售商业用地	国有出让	1.55	七通一平	40	3864	2493	

461	370321S050100201	桓台县索镇中心大街	零售商业用地	国有出让	1.64	七通一平	40	4926	3004
462	370321S050100301	桓台县中心大街	零售商业用地	国有出让	1.13	七通一平	40	4422	3913
463	370321S050100401	桓台县城张北路	零售商业用地	国有出让	1.79	七通一平	40	4016	2244
464	370321S050100501	桓台县宝发小区	零售商业用地	国有出让	1.37	七通一平	40	3227	2355
465	370321S050100601	桓台县槐荫路 1095 号槐荫小区	零售商业用地	国有出让	1.67	七通一平	40	3459	2071
466	370321S050100701	桓台县索镇镇南大街	零售商业用地	国有出让	1.25	七通一平	40	3323	2658
467	370321S050700801	桓台县建国路	其他商服用地	国有出让	1.99	七通一平	40	3994	2007
468	370321S050700901	桓台县张北路	其他商服用地	国有出让	1.46	七通一平	40	2900	1986
469	370321S050501001	桓台县果里镇黄山路	商务金融用地	国有出让	1.98	七通一平	40	2363	1193
470	370321S050701101	桓台县顺河家园	其他商服用地	国有出让	2.38	七通一平	40	2640	1109
471	370321S050701201	桓台县桓台大道	其他商服用地	国有出让	1.2	七通一平	40	1974	1645
472	370321S050101301	桓台县果里镇柳泉北路	零售商业用地	国有出让	1.08	七通一平	40	1581	1464
473	370321Z070100101	桓台县建设街以南、一中西路以西	城镇住宅用地	国有出让	2.34	七通一平	70	5395	2306
474	370321Z070100201	桓台县中心大街	城镇住宅用地	国有出让	1.56	七通一平	70	4537	2908
475	370321Z070100301	桓台县东岳路	城镇住宅用地	国有出让	2.7	七通一平	70	6010	2226
476	370321Z070100401	桓台县渔洋街	城镇住宅用地	国有出让	2.69	七通一平	70	6678	2483
477	370321Z070100501	桓台县寿济路北侧后埠村段	城镇住宅用地	国有出让	2.63	七通一平	70	6544	2488
478	370321Z070100601	桓台县果里镇黄山路	城镇住宅用地	国有出让	2.2	七通一平	70	5055	2298
479	370321Z070100701	桓台县少海路东侧王沟村段	城镇住宅用地	国有出让	1.4	七通一平	70	3209	2292

480	370321Z070100801	桓台县建设街	城镇住宅用地	国有出让	1.98	七通一平	70	3458	1746	
481	370321Z070100901	桓台县张北路	城镇住宅用地	国有出让	1.45	七通一平	70	3058	2109	
482	370321Z070101001	桓台县张北路	城镇住宅用地	国有出让	1.77	七通一平	70	3293	1860	
483	370321Z070101101	桓台县果里大道	城镇住宅用地	国有出让	2.18	七通一平	70	5556	2549	
484	370321Z070101201	桓台县果里镇柳泉北路	城镇住宅用地	国有出让	2	七通一平	70	5184	2592	
485	370321Z070101301	桓台县果里镇东泰路	城镇住宅用地	国有出让	2.4	七通一平	70	4398	1833	
486	370321Z070101401	桓台县兴桓路	城镇住宅用地	国有出让	2.17	七通一平	70	3500	1613	
487	370321Z070101501	桓台县索镇星河瑞园小区	城镇住宅用地	国有出让	1.11	七通一平	70	2522	2272	
488	370321Z070101601	桓台县桓台大道	城镇住宅用地	国有出让	1.2	七通一平	70	2732	2277	
489	370321Z070101701	桓台县少海路	城镇住宅用地	国有出让	2.55	七通一平	70	3010	1180	
490	370321G060100101	桓台县索镇经济开发区工业二路	工业用地	国有出让	0.57	六通一平	50	507	/	
491	370321G060100201	桓台县张北路	工业用地	国有出让	0.66	六通一平	50	459	/	
492	370321G060100301	桓台县果里镇齐桓路	工业用地	国有出让	0.47	六通一平	50	463	/	
493	370321G060100401	桓台县果里镇石化北路	工业用地	国有出让	0.4	六通一平	50	459	/	
494	370321G060100501	桓台县果里镇蒙山路	工业用地	国有出让	0.15	六通一平	50	461	/	
495	370321G060100601	桓台县镇府街	工业用地	国有出让	0.57	五通一平	50	420	/	
496	370321G060100701	桓台县桓台大道	工业用地	国有出让	0.13	五通一平	50	418	/	
497	370321G060100801	桓台县唐山镇工业路	工业用地	国有出让	0.8	五通一平	50	460	/	
498	370321G060100901	桓台县唐山镇前七村	工业用地	国有出让	0.58	五通一平	50	458	/	
499	370322S050100101	山东省淄博市高青县天鹅商城二期工程东	零售商业用地	国有出让	1.89	七通一平	40	3223	1705	

500	370322S050100201	高苑路南侧、中心路以东 名门二期	零售商业用地	国有出让	2	七通一平	40	3137	1569	
501	370322S050500301	高青县城黄河路	商务金融用地	国有出让	0.59	七通一平	40	1970	容积率低于 1.0 按地面价 表现	
502	370322S050100401	高青县中心路东侧、田镇 路南侧	零售商业用地	国有出让	2.5	七通一平	40	2811	1124	
503	370322S050100501	高青县张田路18号、高苑 路南侧	零售商业用地	国有出让	1.29	七通一平	40	2587	2005	
504	370322S050700601	高青县清河路南侧、中心 路以西	其他商服用地	国有出让	1.3	七通一平	40	2230	1715	
505	370322S050100701	县城黄河路北侧、唐北路 西	零售商业用地	国有出让	2.01	六通一平	40	1235	614	
506	370322S050100801	县城中心路东侧(原盐业 公司)	零售商业用地	国有出让	1.92	六通一平	40	1165	607	
507	370322S050700901	高青县黄河路北, 国井大 道以西	其他商服用地	国有出让	1.5	六通一平	40	1000	667	
508	370322S050101001	高青县高苑东路	零售商业用地	国有出让	1.7	六通一平	40	2570	1512	
509	370322S050701101	高青县芦湖路以西, 壮李 新村北	其他商服用地	国有出让	1.8	六通一平	40	1045	581	
510	370322S050701201	高青县东外环路西侧、南 环路以北	其他商服用地	国有出让	1.87	六通一平	40	1105	591	
511	370322Z070100101	县城青城路南侧、中心路 以东(原武装部)	城镇住宅用地	国有出让	1.66	七通一平	70	3076	1853	
512	370322Z070100201	高青县青城路以南、七号 路以东	城镇住宅用地	国有出让	1.51	七通一平	70	3017	1998	

513	370322Z070100301	千乘园小区北侧、中心路 以西	城镇住宅用地	国有出让	1.66	七通一平	70	3007	1811	
514	370322Z070100401	高青县黄河路以北、齐东 路以东	城镇住宅用地	国有出让	1.38	七通一平	70	2517	1824	
515	370322Z070100501	县城中心路	城镇住宅用地	国有出让	2.12	七通一平	70	3119	1471	
516	370322Z070100601	县城高苑路北侧、齐东路 东侧	城镇住宅用地	国有出让	1.75	七通一平	70	2765	1580	
517	370322Z070100701	高青县高苑路以北、县政 务服务中心以西	城镇住宅用地	国有出让	2	七通一平	70	3013	1507	
518	370322Z070100801	高青县南部新区长江路 南, 芦姑路以东	城镇住宅用地	国有出让	2	七通一平	70	2717	1359	
519	370322Z070100901	高青县北支新河以南、开 泰大道以西	城镇住宅用地	国有出让	1.8	七通一平	70	2553	1418	
520	370322Z070101001	唐北路东侧、田镇镇政府 北临	城镇住宅用地	国有出让	1.28	六通一平	70	1397	1091	
521	370322Z070101101	县城中心路东侧、鲁中摩 托城以西	城镇住宅用地	国有出让	1.7	六通一平	70	1587	934	
522	370322Z070101201	高青县国井大道以西、扳 倒井路北	城镇住宅用地	国有出让	1.8	六通一平	70	1447	804	
523	370322Z070101301	高青县黄河路以北、芦湖 路东	城镇住宅用地	国有出让	1.8	六通一平	70	2810	1561	
524	370322Z070101401	田翟路以西、原县窑厂旧 址	城镇住宅用地	国有出让	1.5	五通一平	70	896	597	
525	370322Z070101501	高青县西环路以西、广青 路以南、山东丽村生物有 限公司旧址	城镇住宅用地	国有出让	2	五通一平	70	1107	554	

526	370322G060100101	高青县城黄河路以北、青苑路以西	工业用地	国有出让	0.88	七通一平	50	407	/	
527	370322G060100201	高青县城高苑路南侧、唐北路东侧	工业用地	国有出让	0.33	七通一平	50	396	/	
528	370322G060100301	淄博文世科铝业有限公司以西、化工路以东	工业用地	国有出让	0.3	六通一平	50	356	/	
529	370322G060100401	高青县北一路北侧、大鸿制釉有限公司以西	工业用地	国有出让	1.21	六通一平	50	370	/	
530	370322G060100501	高青县高新技术开发区、潍高路南侧	工业用地	国有出让	0.66	六通一平	50	363	/	
531	370322G060100601	潍高路南侧、东大庄村以东	工业用地	国有出让	0.6	六通一平	50	350	/	
532	370323S050100101	沂源县城历山路南首东侧、振兴路南侧	零售商业用地	国有出让	2.65	七通一平	40	3532	1333	
533	370323S050100201	沂源县城沂河东路东侧、商业街北	零售商业用地	国有出让	1.78	七通一平	40	3562	2001	
534	370323S050100301	沂源县城健康路东侧	零售商业用地	国有出让	1.53	七通一平	40	2916	1906	
535	370323S050500401	沂源县城鲁山路西段南侧	商务金融用地	国有出让	1.57	七通一平	40	2427	1546	
536	370323S050700501	沂源县城健康路	其他商服用地	国有出让	2.5	七通一平	40	3968	1587	
537	370323S050700601	县城泰薛路北	零售商业用地	国有出让	1.51	七通一平	40	2962	1962	
538	370323S050100701	沂源县城鲁山路南侧、润生路西侧	零售商业用地	国有出让	1.6	七通一平	40	2423	1514	
539	370323S050100801	沂源县城荆山路南侧、蝗螂河东路东侧	零售商业用地	国有出让	1.43	七通一平	40	2832	1980	
540	370323S050300901	沂源县城育才路北段东侧	零售商业用地	国有出让	1.53	七通一平	40	1976	1292	

541	370323S050501001	沂源县新城北路北侧、富源路西侧	商务金融用地	国有出让	1.01	七通一平	40	1929	1910	
542	370323S050101101	县城天津路北侧	零售商业用地	国有出让	1.68	七通一平	40	2338	1392	
543	370323S050701201	沂源县城沂河（原沿河）西路西侧	其他商服用地	国有出让	2.24	七通一平	40	2622	1171	
544	370323S050101301	沂源县城鲁山路南侧、富源路西侧	零售商业用地	国有出让	1.4	七通一平	40	2074	1481	
545	370323S050701401	沂源县城瑞阳大道西侧	其他商服用地	国有出让	1.91	七通一平	40	2154	1128	
546	370323S050101501	沂源县城人民路北侧、历山路西侧	零售商业用地	国有出让	1.32	七通一平	40	2114	1602	
547	370323S050701601	沂源县城人民路南、富源路东侧	其他商服用地	国有出让	1.2	七通一平	40	2073	1728	
548	370323S050101701	沂源县城人民路北侧、宏鑫物流西侧	零售商业用地	国有出让	1	六通一平	40	1346	1346	
549	370323S050301801	沂源县南麻街道办事处付家庄村南、华源路西侧	餐饮用地	国有出让	1.2	六通一平	40	1665	1388	
550	370323Z070100101	沂源县县城振兴路北侧	城镇住宅用地	国有出让	1.9	七通一平	70	3946	2077	
551	370323Z070100201	沂源县县城振兴路北侧、健康路西侧	城镇住宅用地	国有出让	1.7	七通一平	70	3602	2119	
552	370323Z070100301	沂源县健康路东侧	城镇住宅用地	国有出让	2.66	七通一平	70	4916	1848	
553	370323Z070100401	沂源县城商业街南侧、工业路西侧	城镇住宅用地	国有出让	1.69	七通一平	70	3457	2046	
554	370323Z070100501	沂源县人民路北、历山路西	城镇住宅用地	国有出让	1.5	七通一平	70	3027	2018	
555	370323Z070100601	沂源县城鲁山路北侧、齐商银行北侧	城镇住宅用地	国有出让	1.2	七通一平	70	2964	2470	

556	370323Z070100701	沂源县城人民路南侧、和源路东侧	城镇住宅用地	国有出让	1.3	七通一平	70	2995	2304	
557	370323Z070100801	沂源县城新城路北侧、富源路西侧	城镇住宅用地	国有出让	2.17	七通一平	70	4276	1971	
558	370323Z070100901	沂源县城瑞阳大道东侧	城镇住宅用地	国有出让	1.8	七通一平	70	3335	1853	
559	370323Z070101001	沂源县城人民路以北、瑞阳路东侧	城镇住宅用地	国有出让	2.25	七通一平	70	4168	1852	
560	370323Z070101101	沂源县城沂河西路西侧、西台村北	城镇住宅用地	国有出让	1.81	七通一平	70	2806	1550	
561	370323Z070101201	沂源县城新城路北侧、沙岭村南	城镇住宅用地	国有出让	1.5	七通一平	70	3130	2087	
562	370323Z070101301	沂源县城鲁山路西路南侧、松山路西侧	城镇住宅用地	国有出让	1.8	七通一平	70	2782	1546	
563	370323Z070101401	沂源县城鲁山路南侧、润生路东、涝坡河村西	城镇住宅用地	国有出让	1.7	七通一平	70	2777	1634	
564	370323Z070101501	沂源县城荆山路东段南侧、四小东侧	城镇住宅用地	国有出让	2.1	七通一平	70	2756	1312	
565	370323Z070101601	沂源县城荆山路东段南侧	城镇住宅用地	国有出让	1.6	七通一平	70	2562	1601	
566	370323Z070101701	沂源县城祥园路东侧，鲁山路北侧	城镇住宅用地	国有出让	1.5	七通一平	70	2765	1843	
567	370323Z070101801	沂源县南麻镇付家庄村东、南、济南路东侧、北京路南侧	城镇住宅用地	国有出让	1.9	七通一平	70	2462	1296	
568	370323Z070101901	沂源县城荆山路南侧、瑞阳制药厂北侧	城镇住宅用地	国有出让	1.3	六通一平	70	2076	1597	
569	370323Z070102001	沂源县城北京路西首北侧	城镇住宅用地	国有出让	2.6	六通一平	70	2702	1039	

570	370323Z070102101	沂源县南麻街道办事处北刘家庄村东、薛馆路以南	城镇住宅用地	国有出让	1.3	六通一平	70	1098	845	
571	370323G060100101	沂源县历山路	工业用地	国有出让	3	六通一平	50	402	/	
572	370323G060100201	沂源县城埠下路东侧	工业用地	国有出让	1	六通一平	50	399	/	
573	370323G060100301	沂源县城振兴路南侧、润生路东侧	工业用地	国有出让	1	六通一平	50	392	/	
574	370323G060100401	沂源县南环路北侧、西岭路东侧	工业用地	国有出让	0	六通一平	50	377	/	
575	370323G060100501	沂源县工业路南	工业用地	国有出让	0	六通一平	50	391	/	
576	370323G060100601	沂源县城东岭路东侧、兴源路南侧	工业用地	国有出让	1	五通一平	50	389	/	
577	370323G060100701	沂源县振兴路南侧、兴源路东侧	工业用地	国有出让	1	五通一平	50	375	/	
578	370306S050110101	桃花山北路以南、正阳路以西、正阳西路以东	其他商服用地	国有出让	1.3	七通一平	40	2516	1935	
579	370306S050310201	文昌湖旅游度假区环湖路以东、环湖东路以西、东南侯村村庄以北	餐饮用地	国有出让	1.2	七通一平	40	2316	1930	
580	370306Z070110101	文昌湖旅游度假区正阳路以东、文昌大道以北、秀水河路以南、正阳东一路以西	城镇住宅用地	国有出让	2	七通一平	70	2991	1496	
581	370306Z070110201	文昌湖旅游度假区S102以南,湖湾路以西	城镇住宅用地	国有出让	1.2	七通一平	70	3011	2509	
582	370306Z070110301	文昌湖旅游度假区规划迎宾二路以南、规划迎宾中路以西、规划迎宾路以东	城镇住宅用地	国有出让	2.1	七通一平	70	3226	1536	

583	370306Z070110401	文昌湖旅游度假区正阳西路以南、太师路以东、育才路以北	城镇住宅用地	国有出让	1.8	七通一平	70	3125	1736	
584	370306G060110101	周村区萌水镇中心大街	工业用地	国有出让	0.09	七通一平	50	396	/	
585	370306G060110201	文昌湖旅游度假区商家镇磁湖东路以西、杨代横一路以北、胶王路以南	工业用地	国有出让	0.6	七通一平	50	393	/	

注：“七通一平”指“通路、通电、通水、通排水、通讯、通燃气及宗地内平整”；“六通一平”指“通路、通电、通水、通排水、通讯、通燃气及宗地内平整”；“五通一平”指“通路、通电、通水、通排水、通讯及宗地内平整”。

附件 3

淄博市标定地价标定区域与标准宗地布设图

淄博市张店区商业用地标定区域与标准宗地布设图

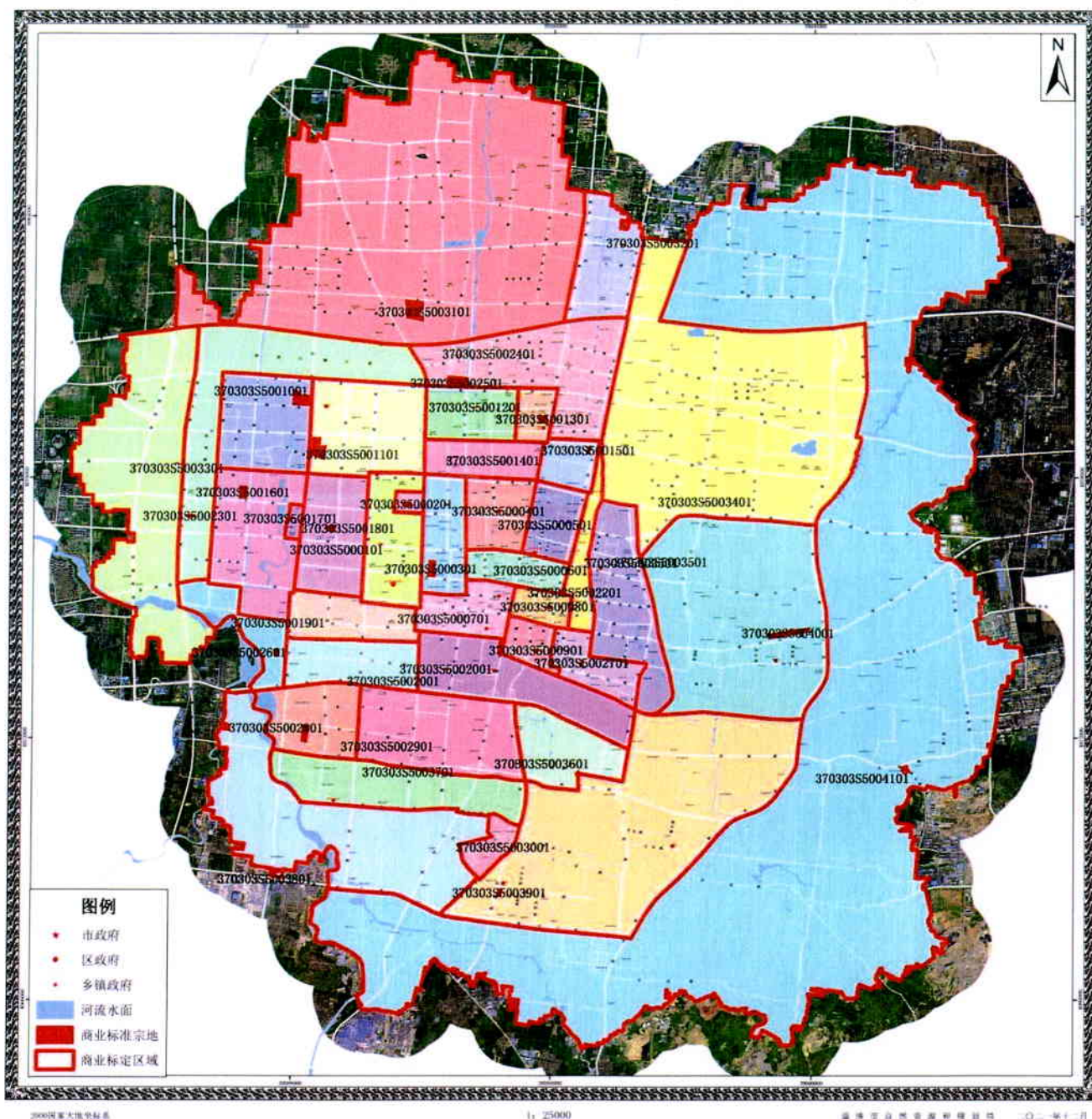

淄博市张店区住宅用地标定区域与标准宗地布设图

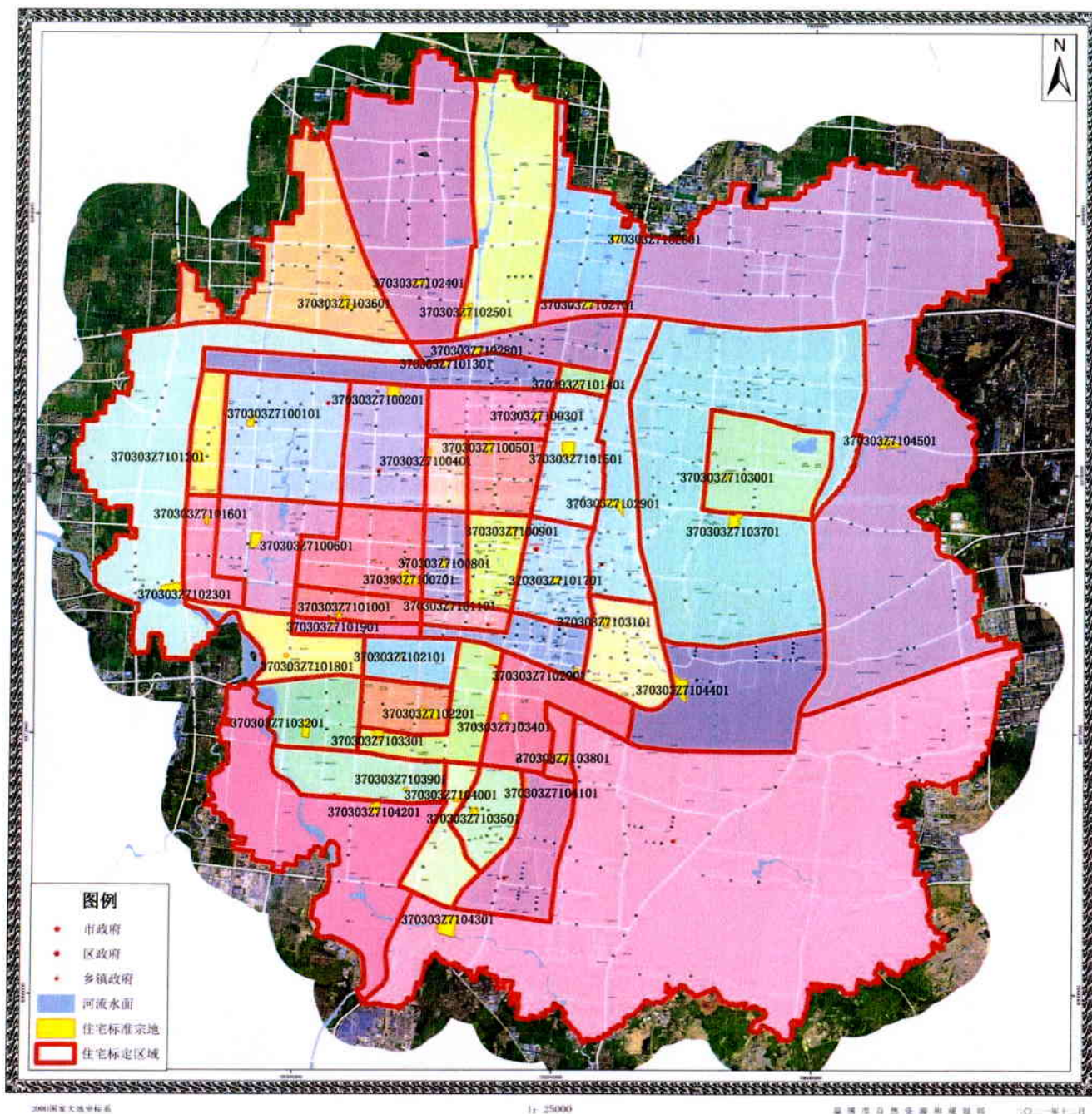

淄博市张店区工业用地标定区域与标准宗地布局图

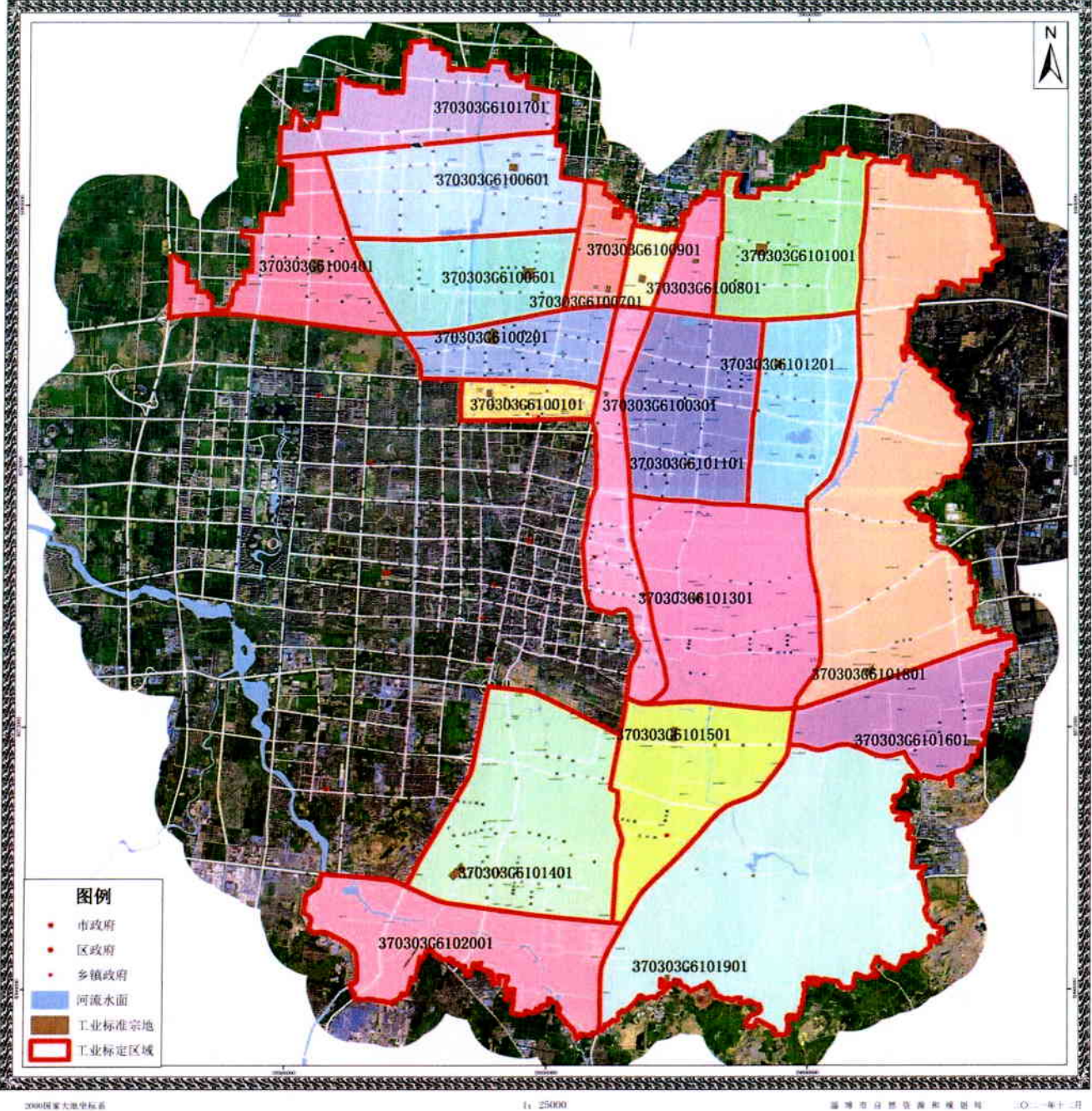

淄博市张店区公服用地标定区域与标准宗地布设图

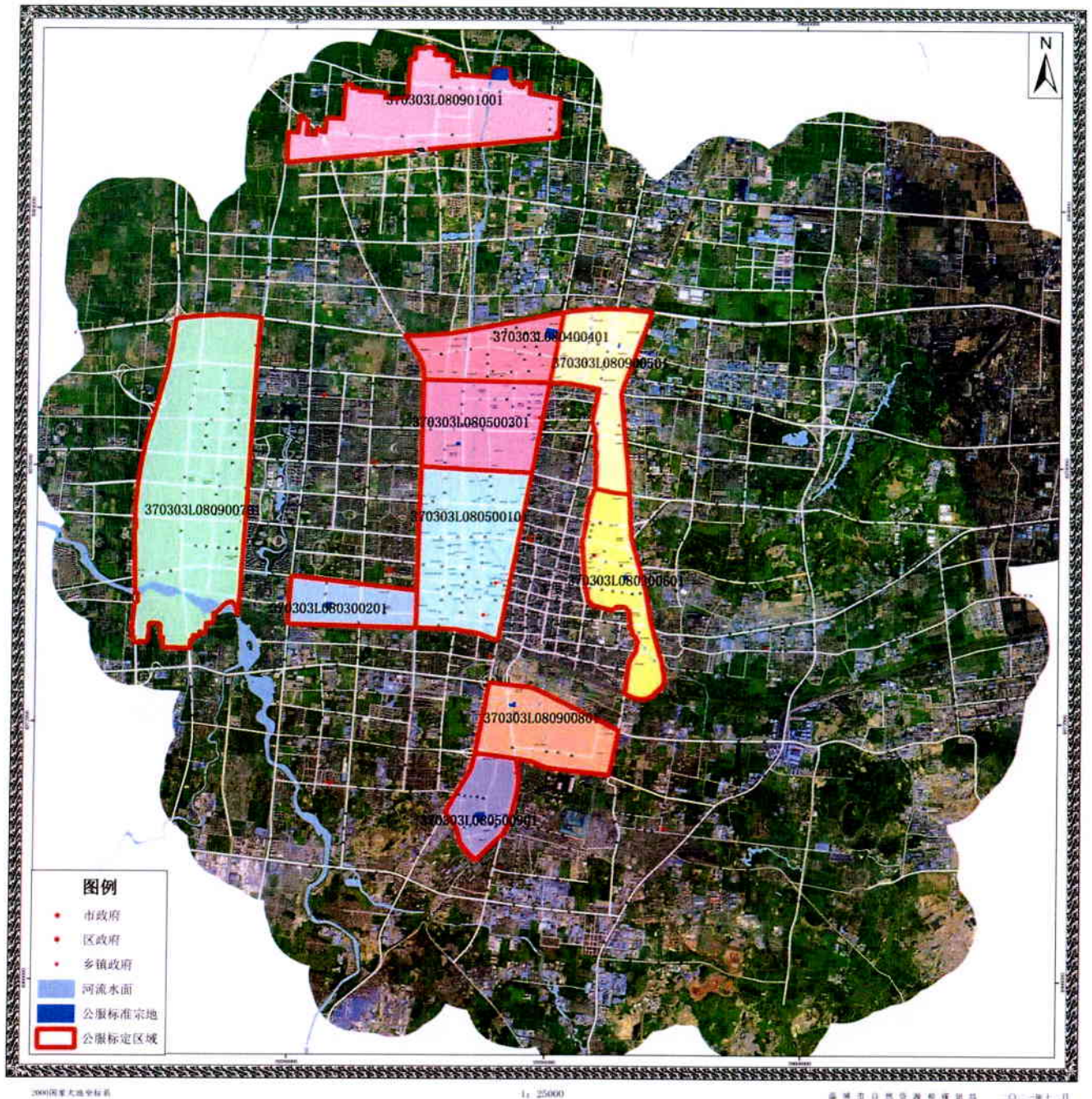

淄博市淄川区商业用地标定区域与标准宗地布设图

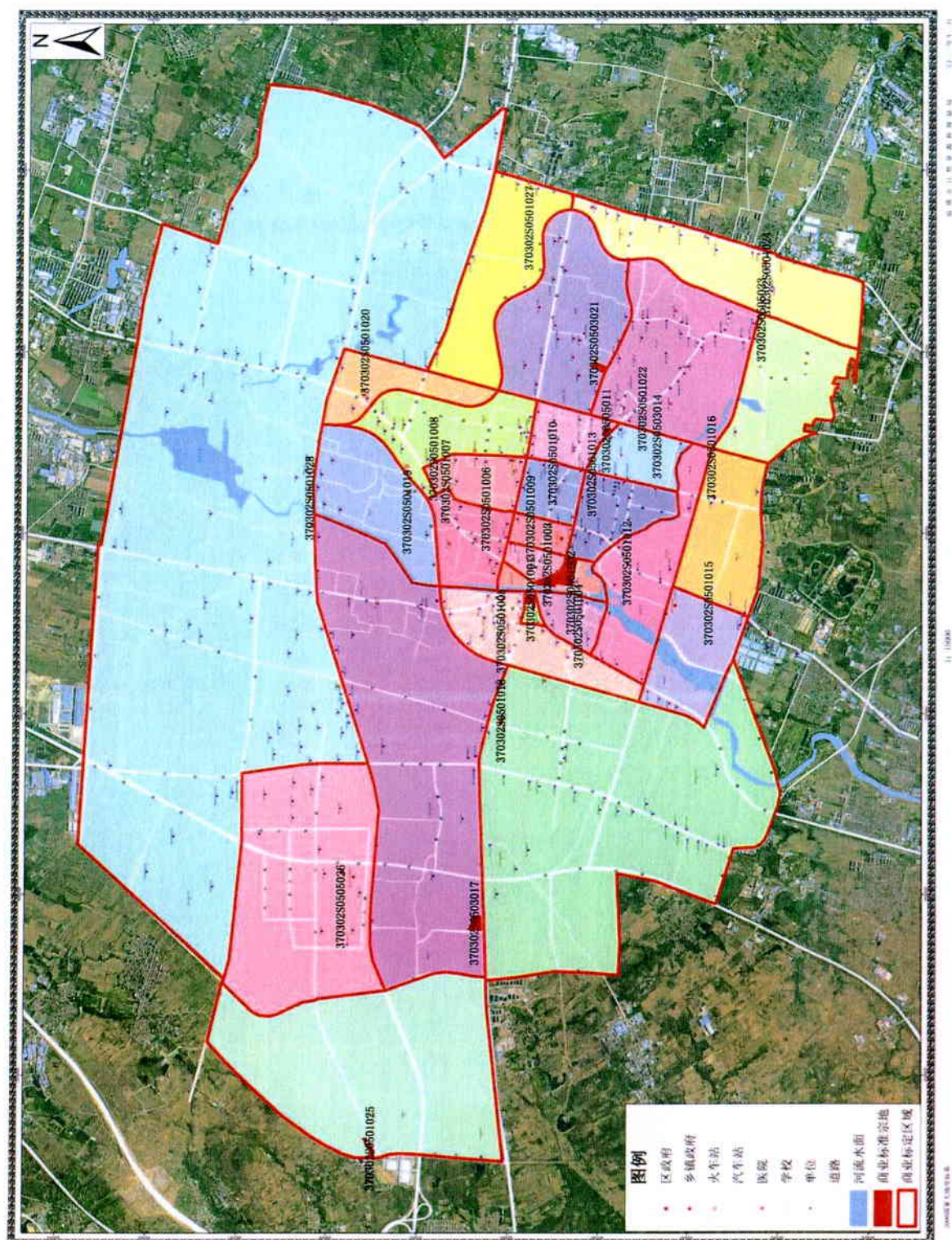

淄博市淄川区住宅用地标定区域与标准宗地布设图

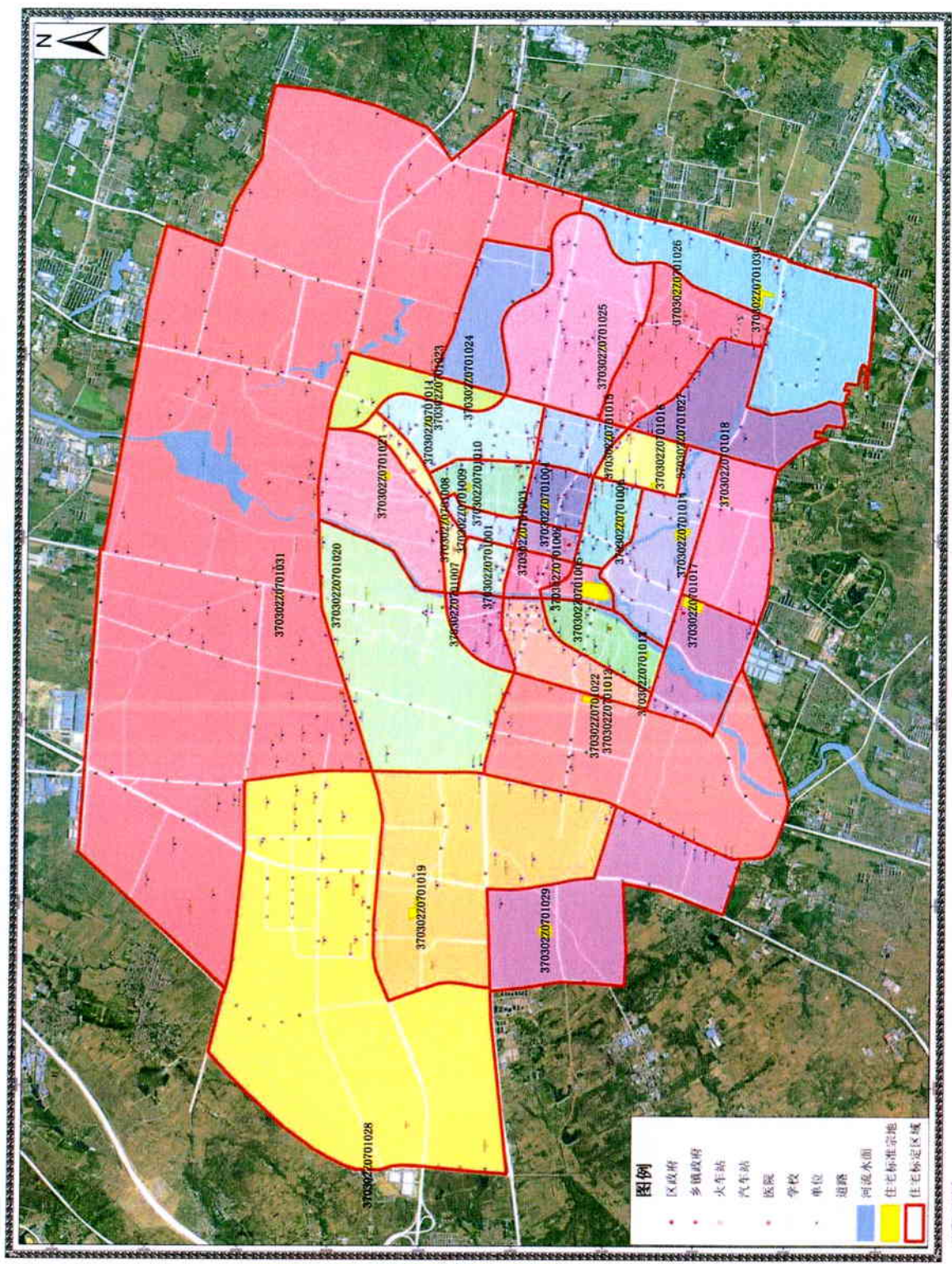

淄博市淄川区工业用地标定区域与标准宗地布设图

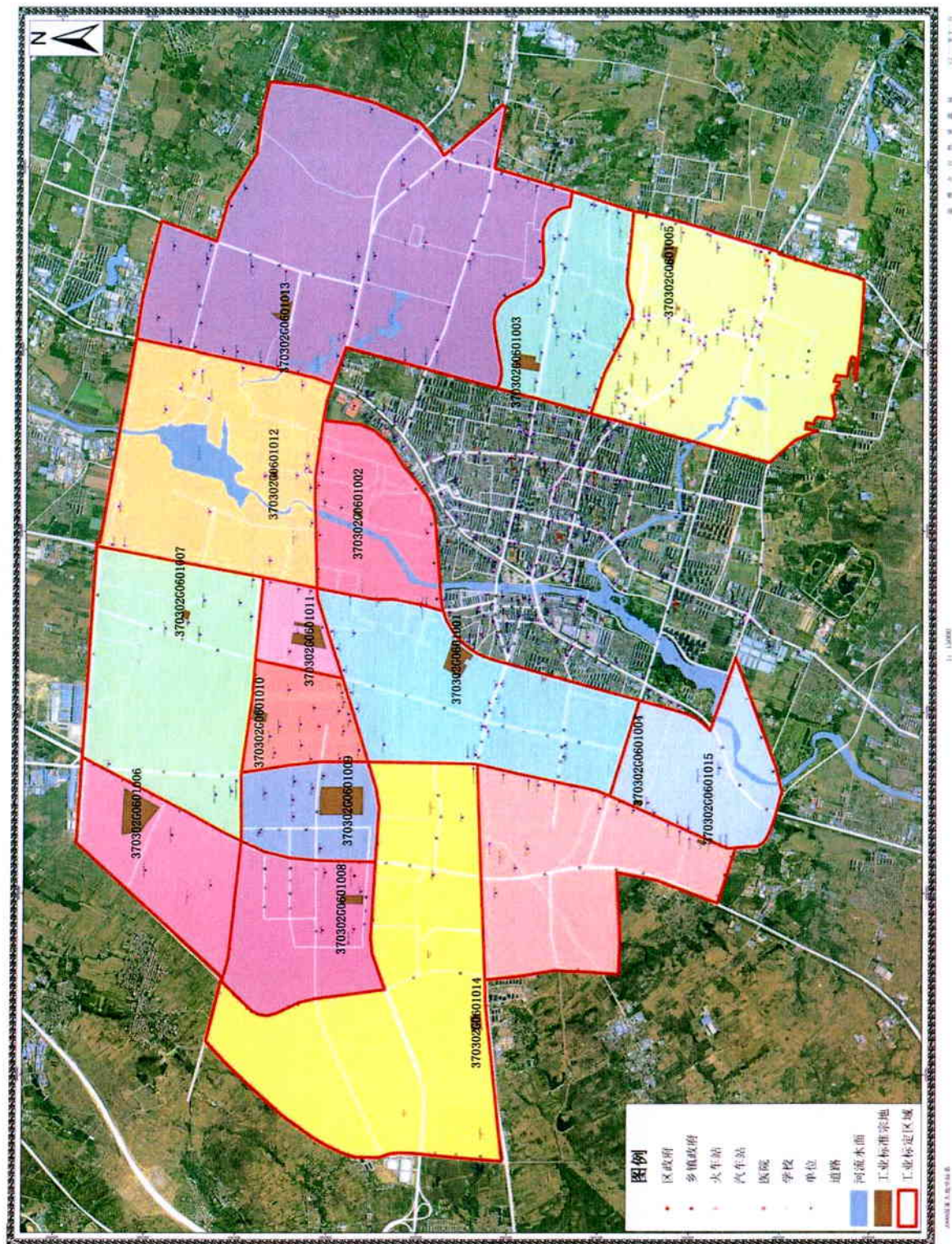

淄博市淄川区公服用地标定区域与标准宗地布设图

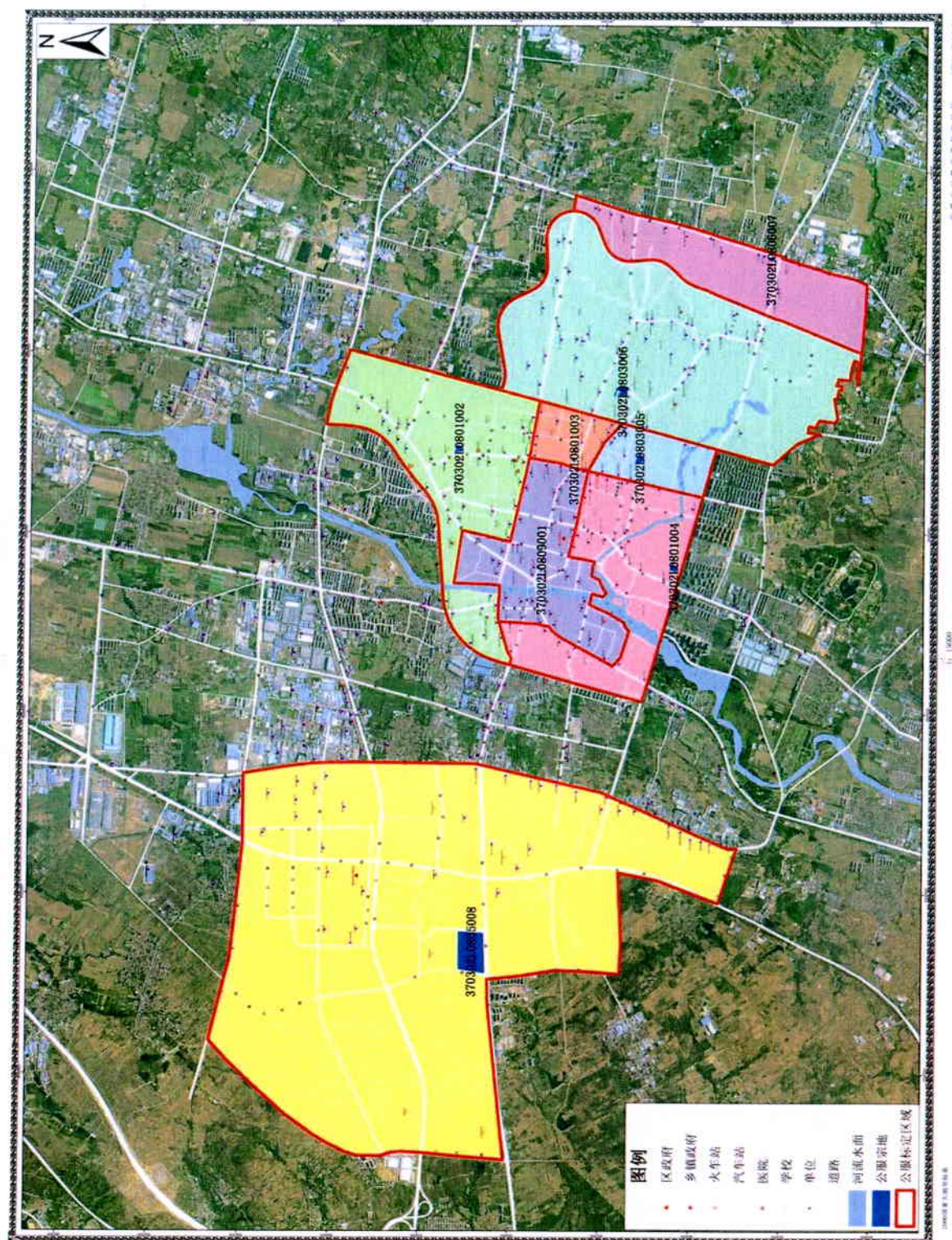

淄博市博山区商业用地标定区域与标准宗地布设图

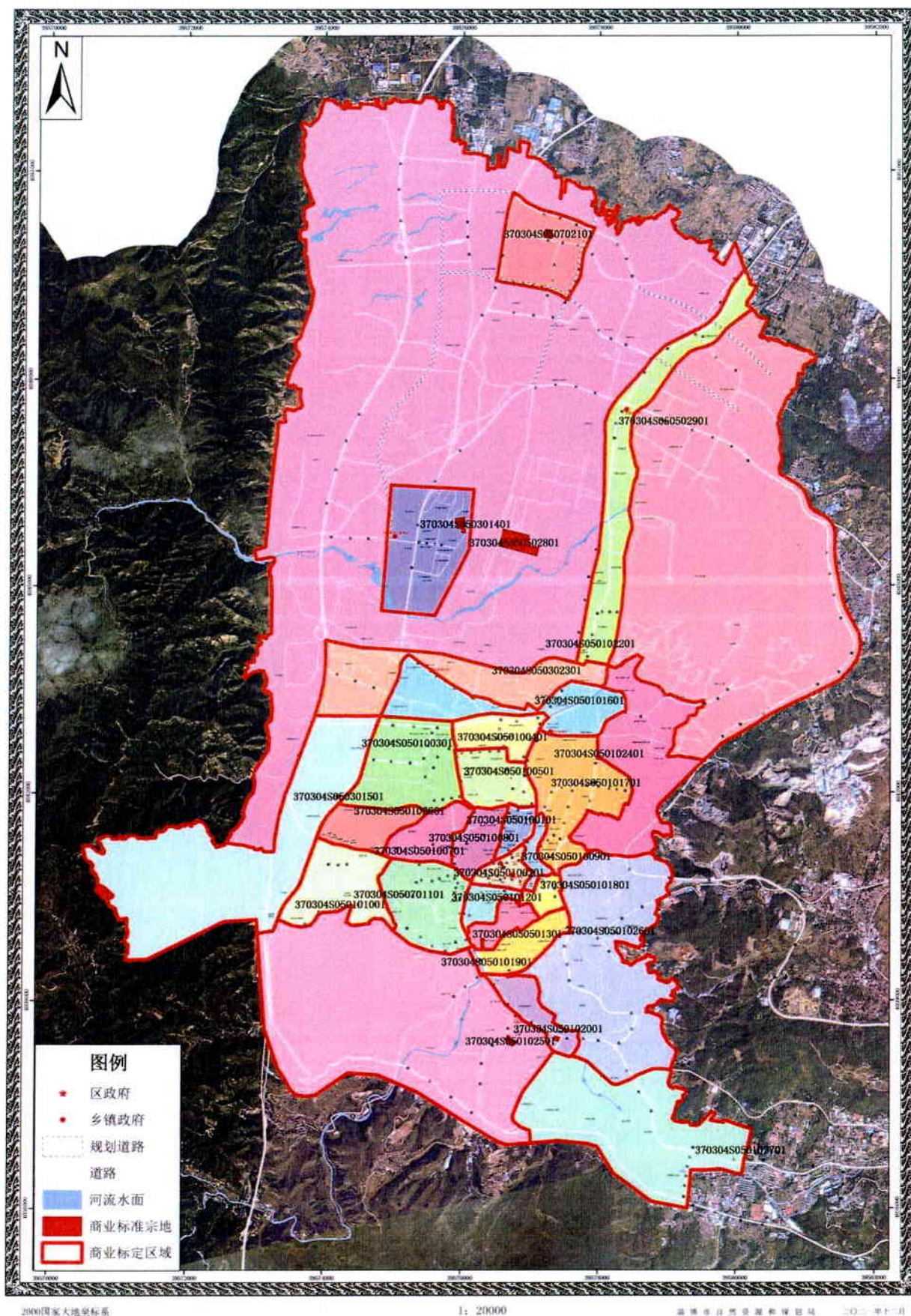

淄博市博山区住宅用地标定区域与标准宗地布设图

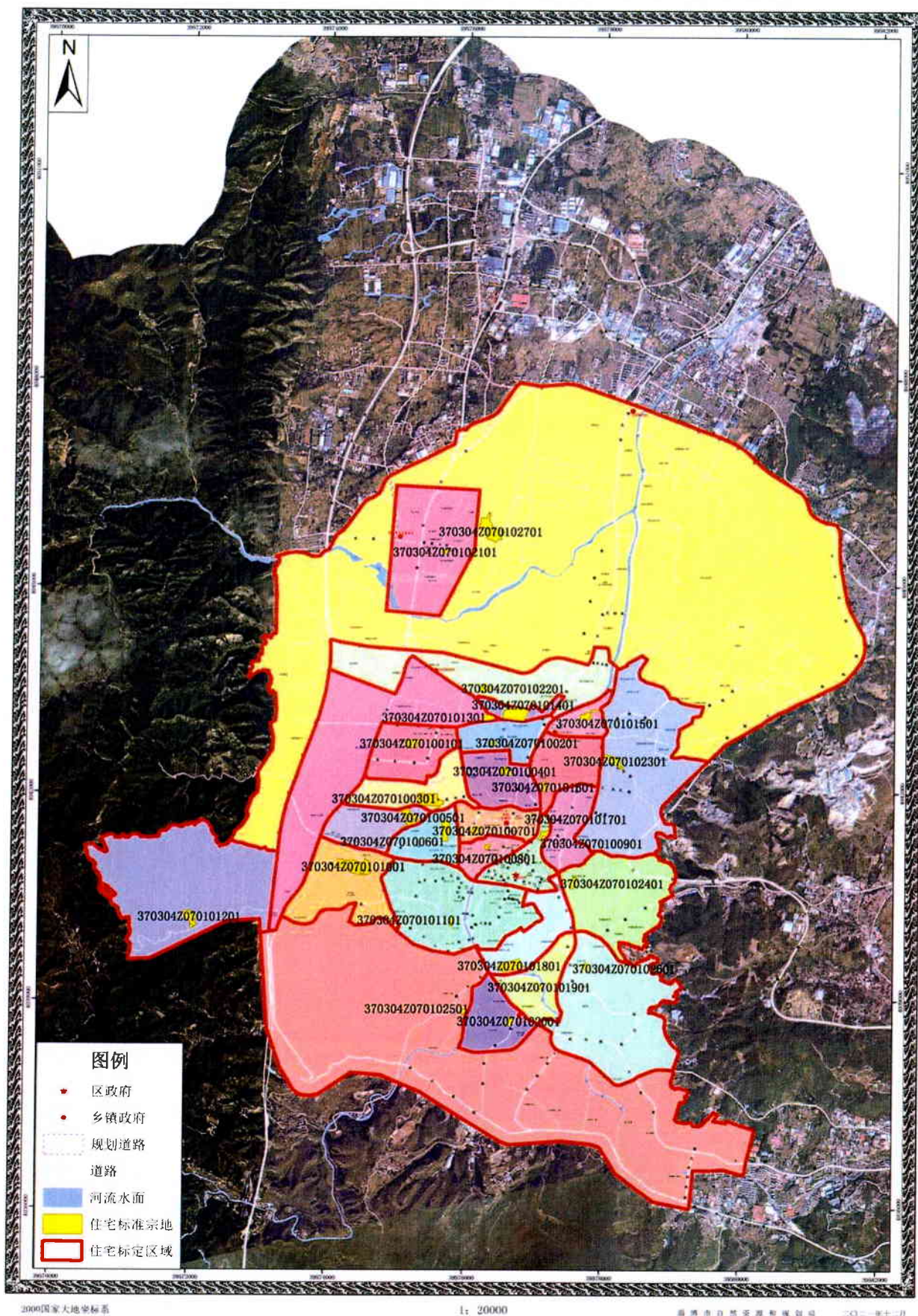

淄博市博山区工业用地标定区域与标准宗地布局图

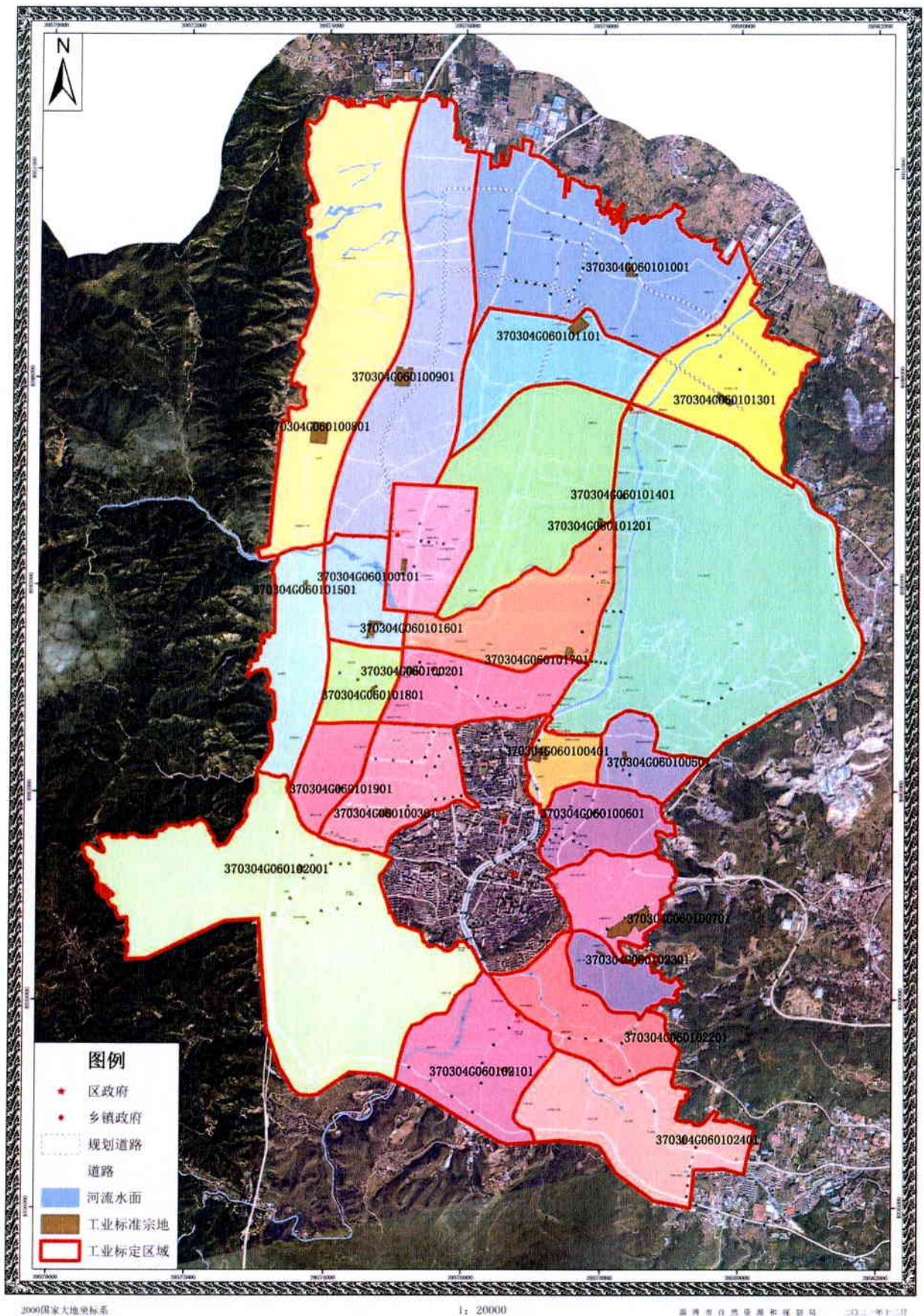

淄博市博山区公服用地标定区域与标准宗地布设图

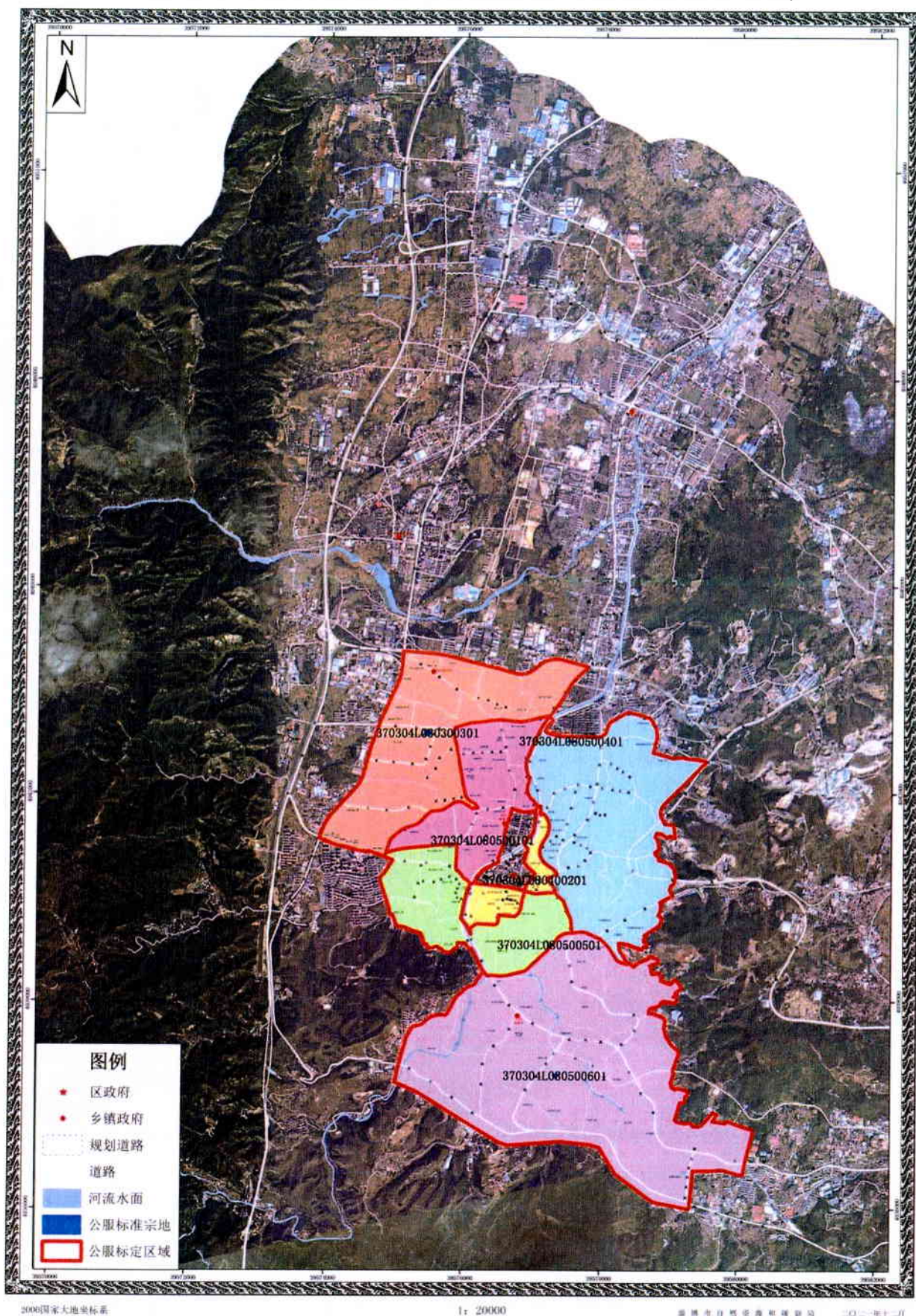

淄博市周村区住宅用地标定区域与标准宗地布设图

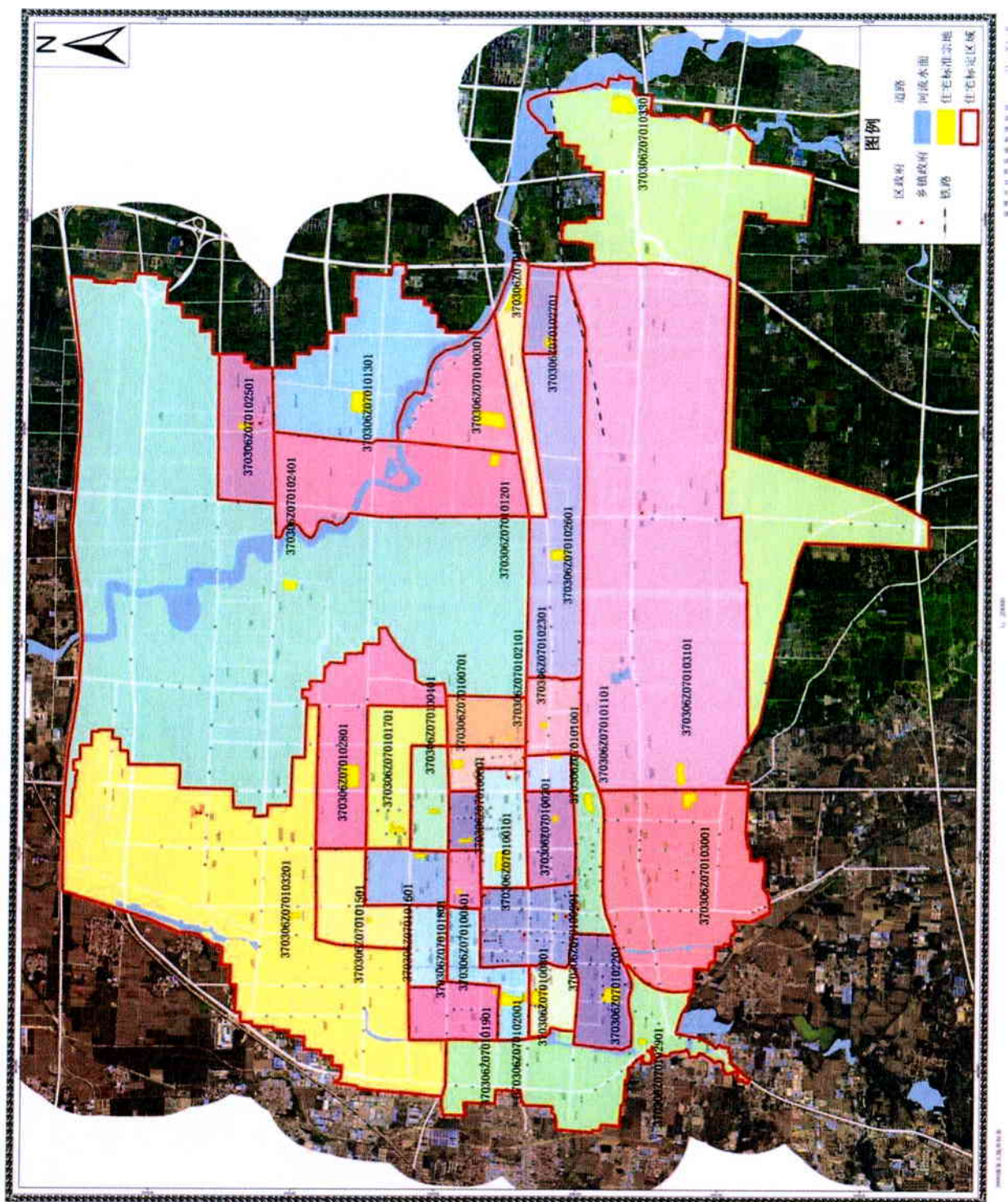

淄博市周村区工业用地标定区域与标准宗地布设图

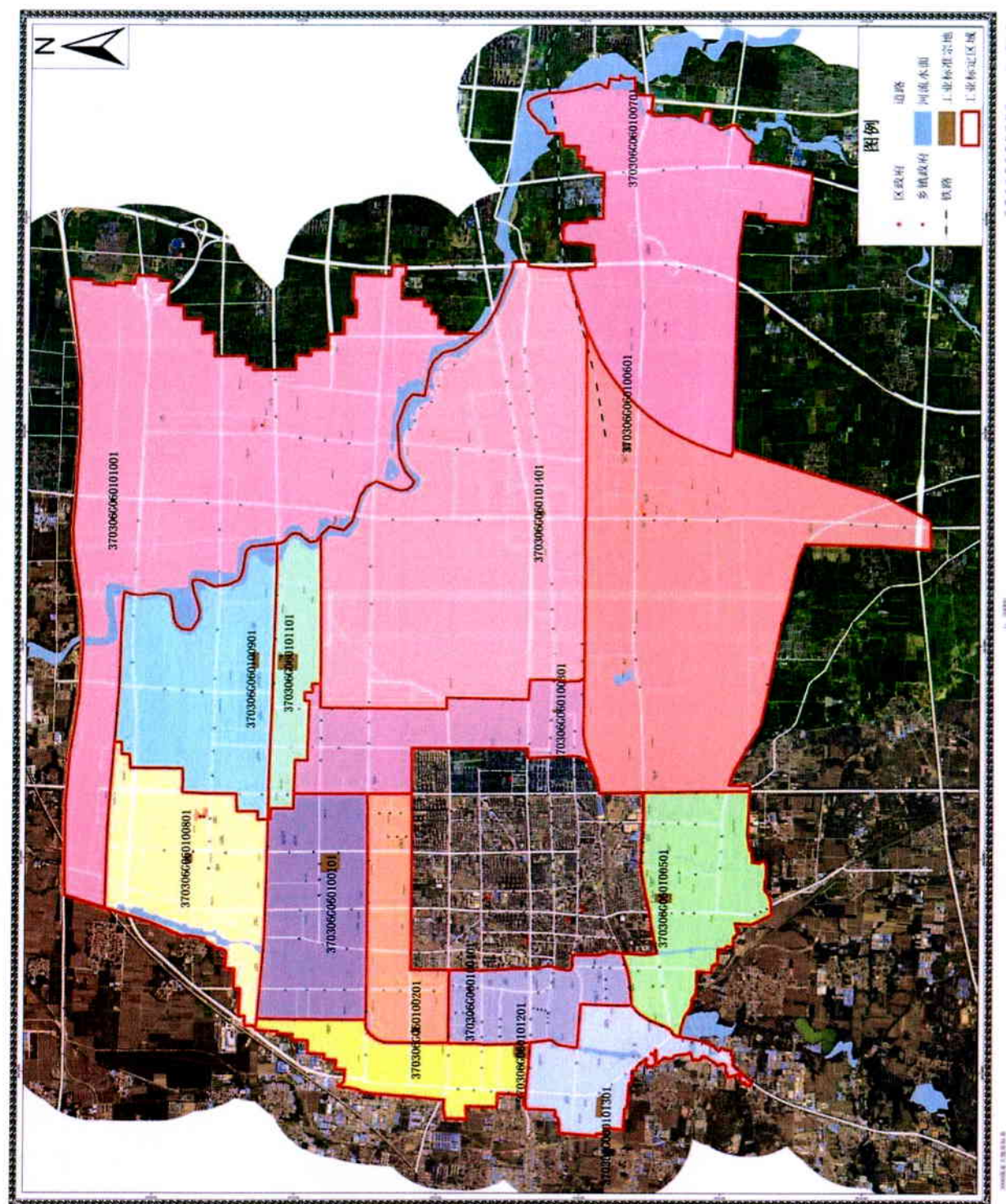

淄博市周村区公服用地标定区域与标准宗地布设图

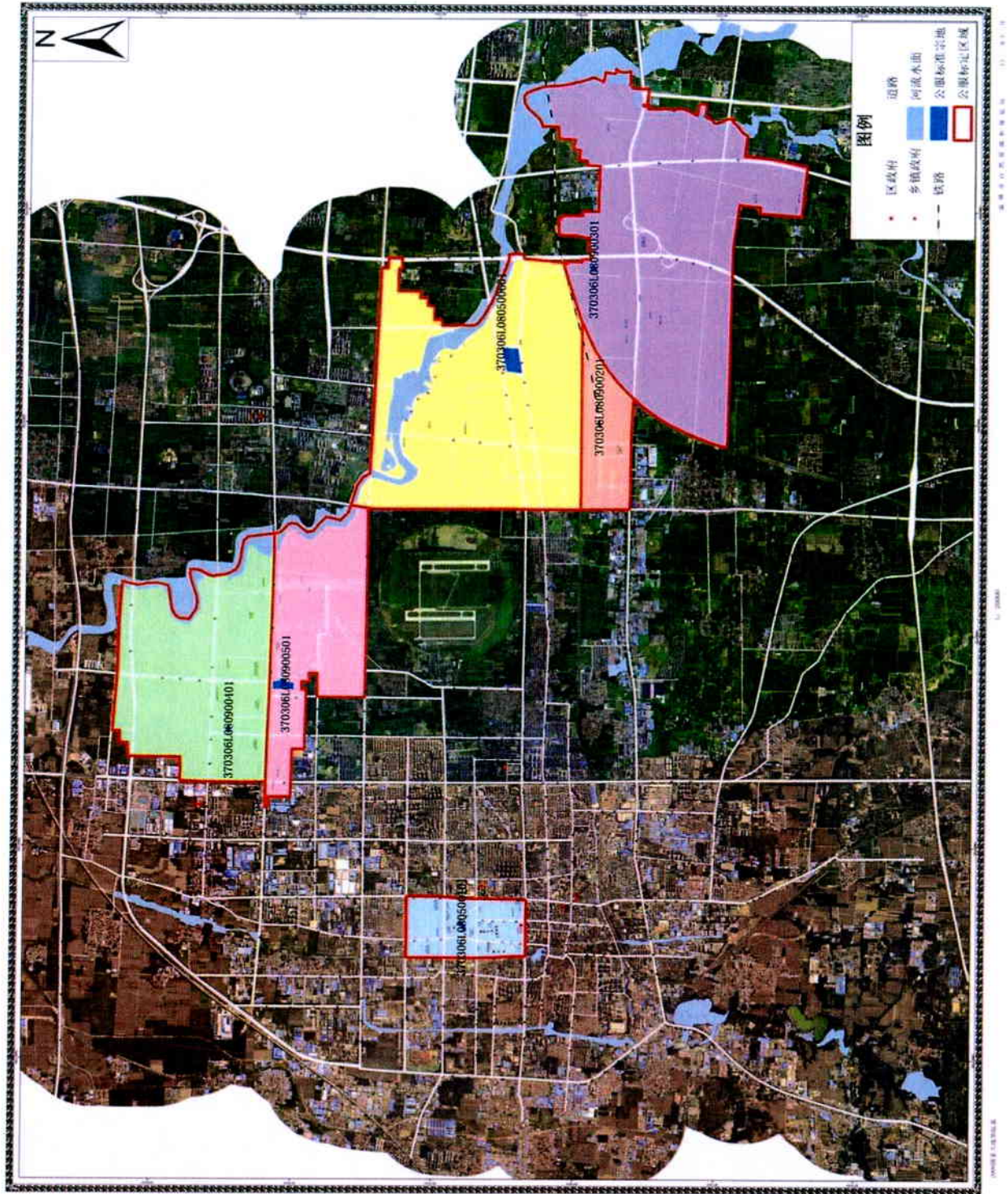

淄博市临淄区商业用地标定区域与标准宗地布设图

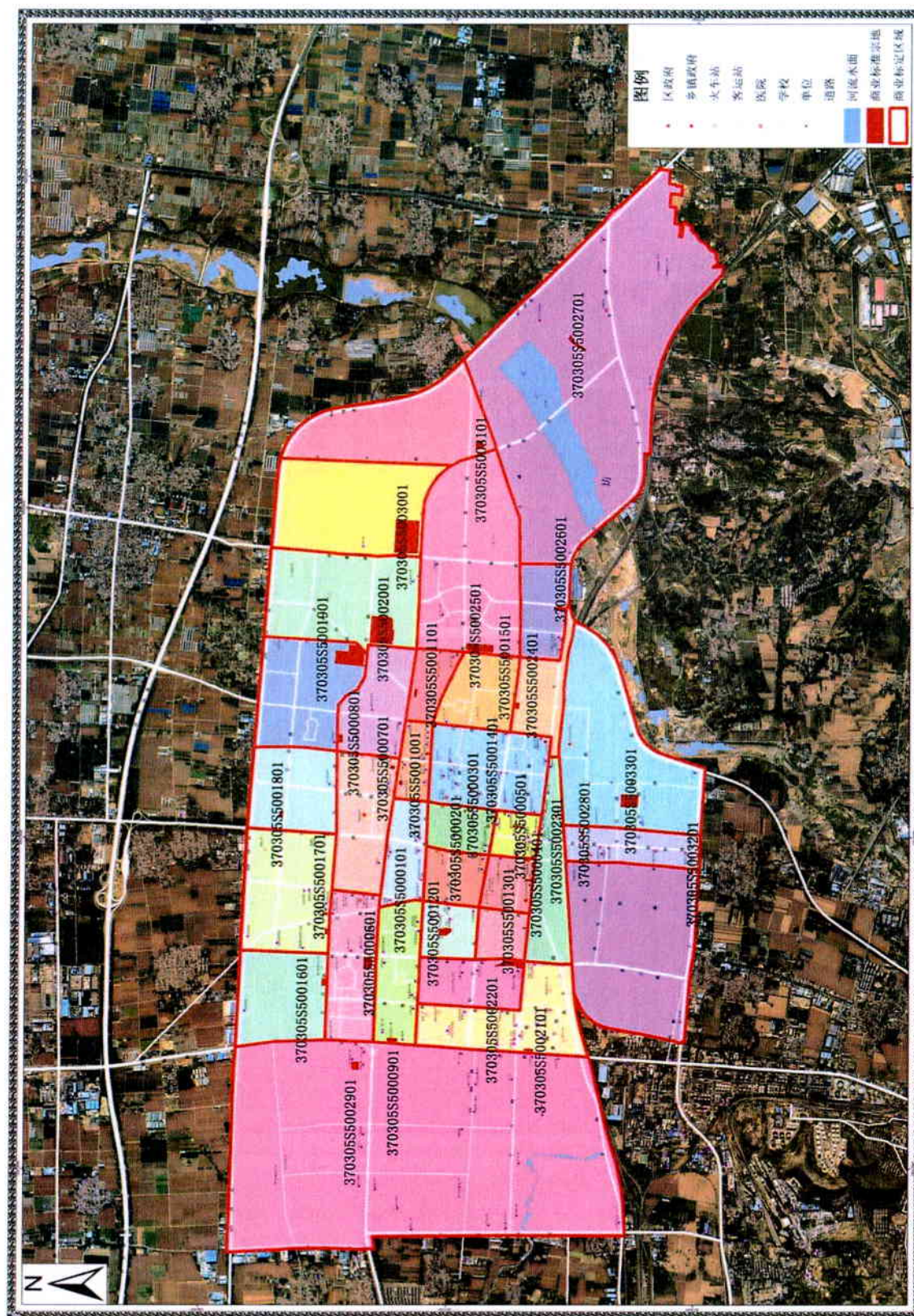

2000国家大地坐标系

1: 25000

淄博市自然资源局编 二〇二〇年十二月

淄博市临淄区住宅用地标定区域与标准宗地布设图

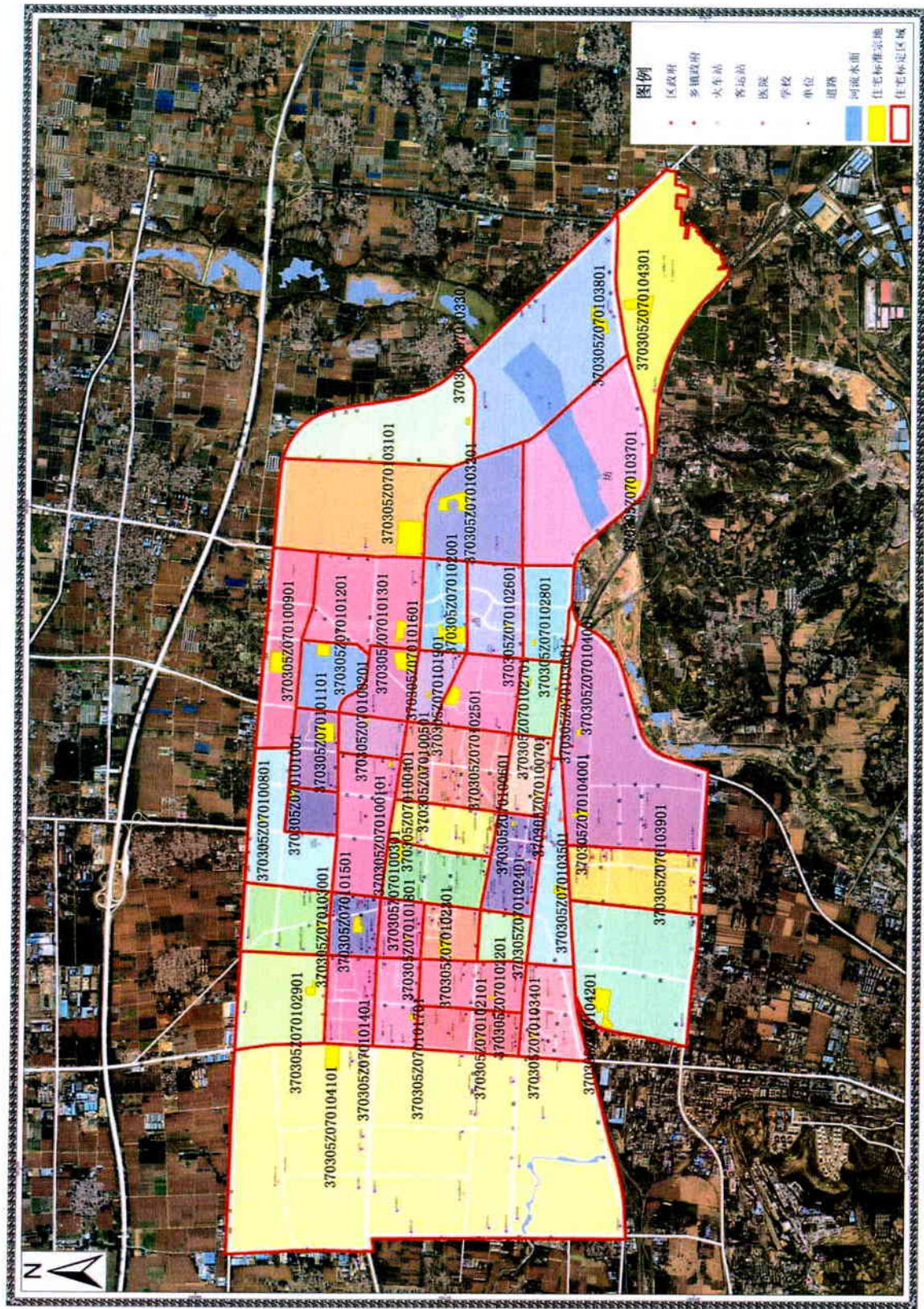

2000国家大地坐标系

1: 25000

淄博市自然资源和规划局 二〇二二年十二月

淄博市临淄区工业用地标定区域与标准宗地布设图

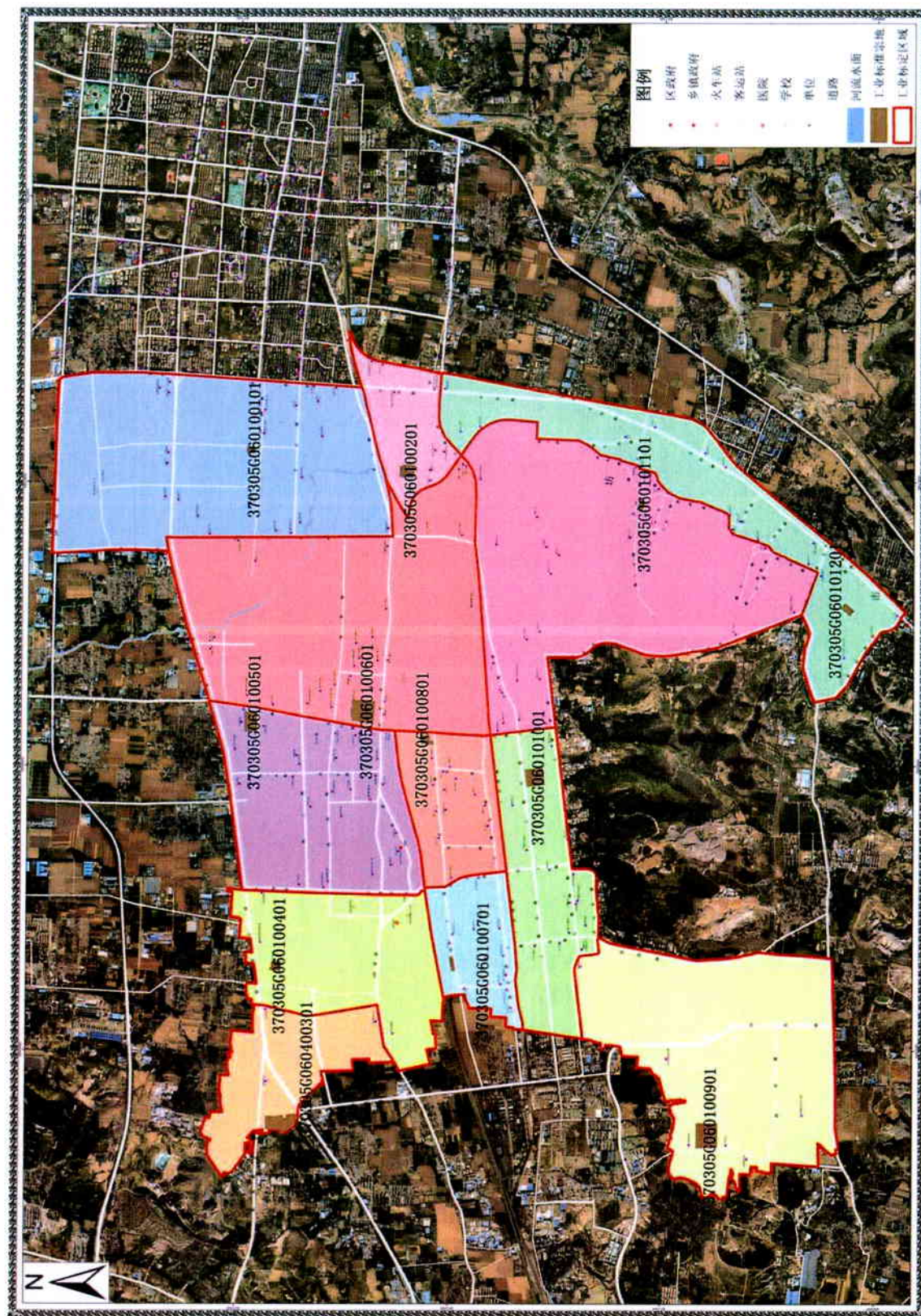

淄博市临淄区公服用地标定区域与标准宗地布设图

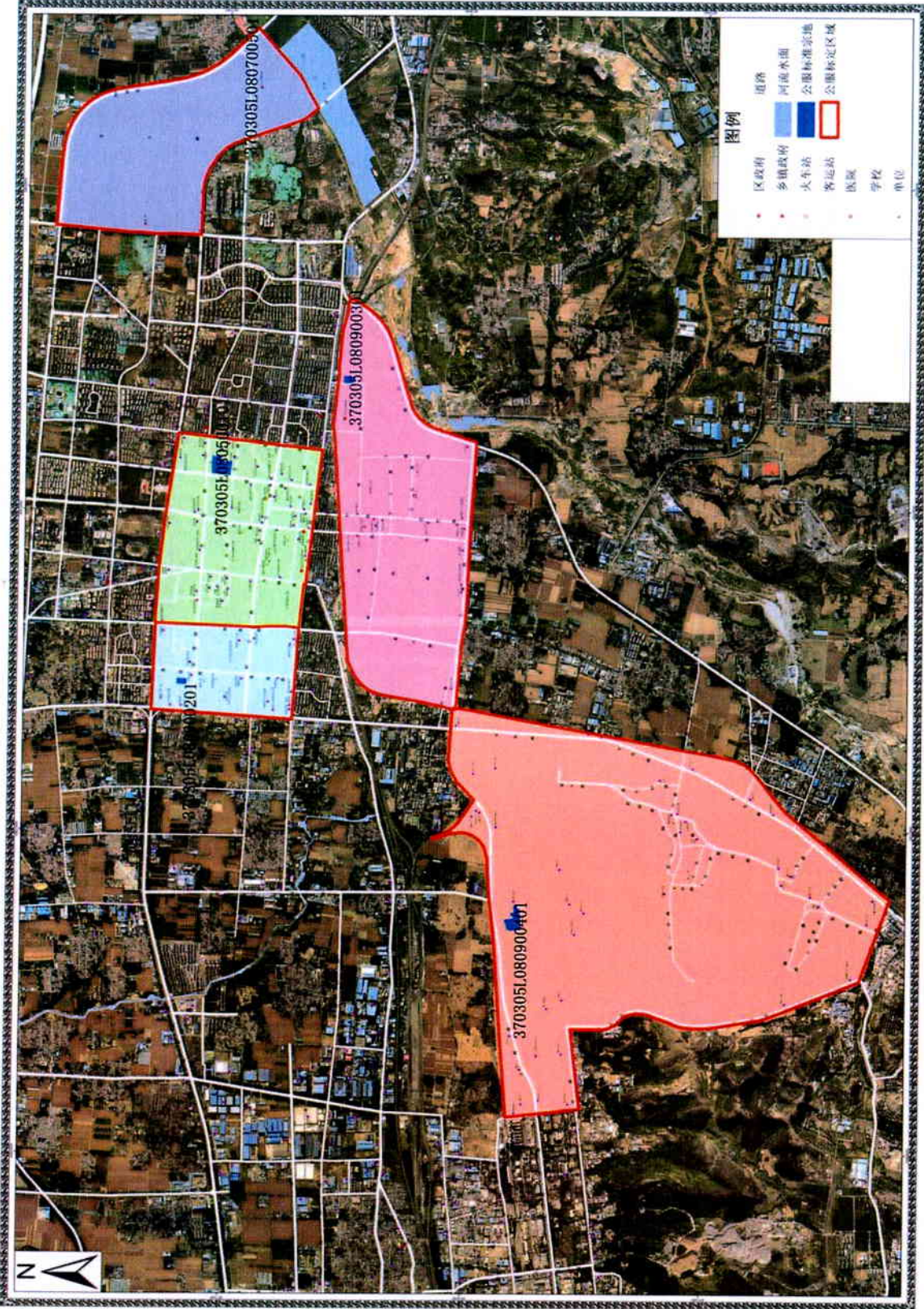

桓台县住宅用地标定区域与标准宗地布设图

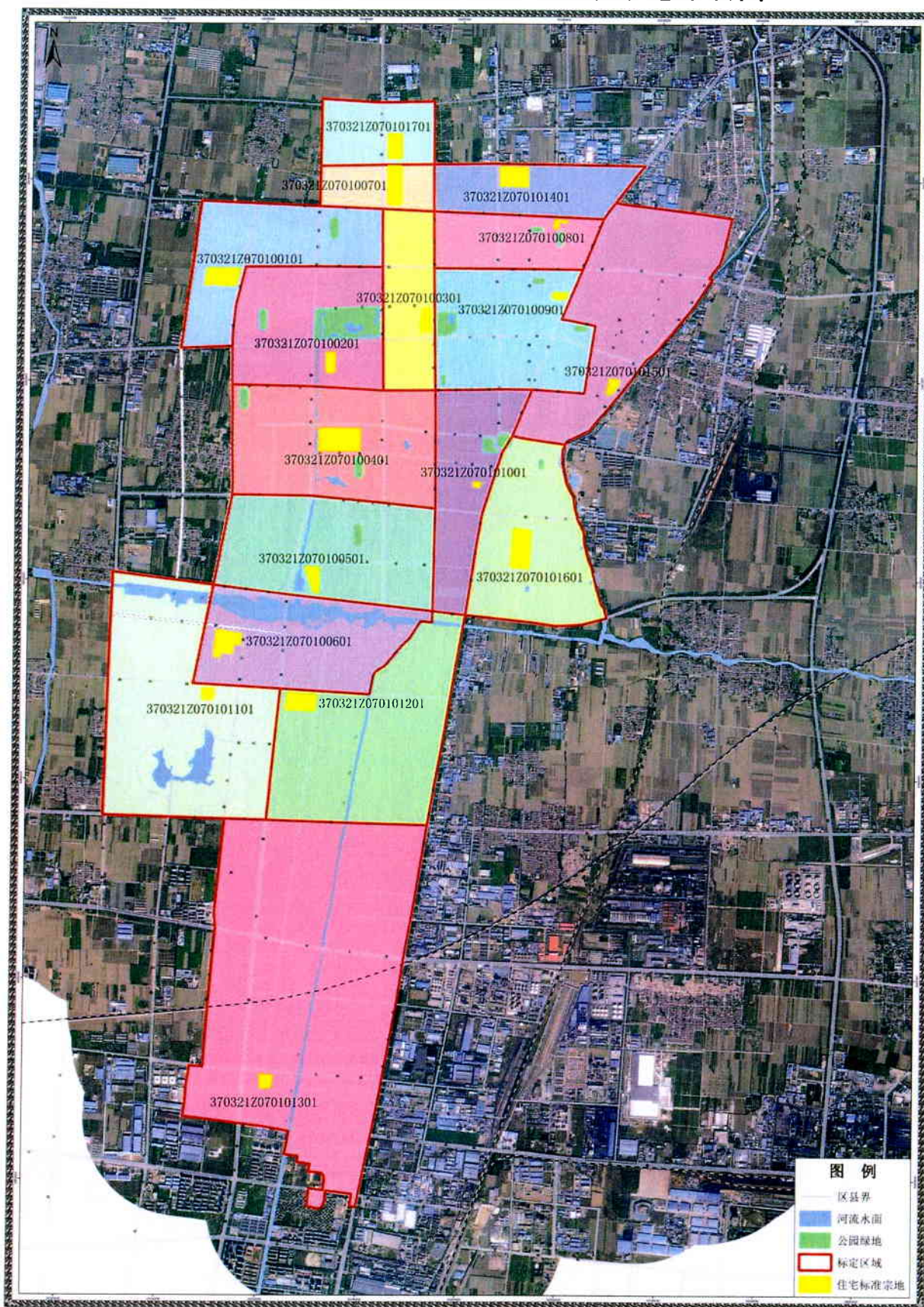

桓台县工业用地标定区域与标准宗地布设图

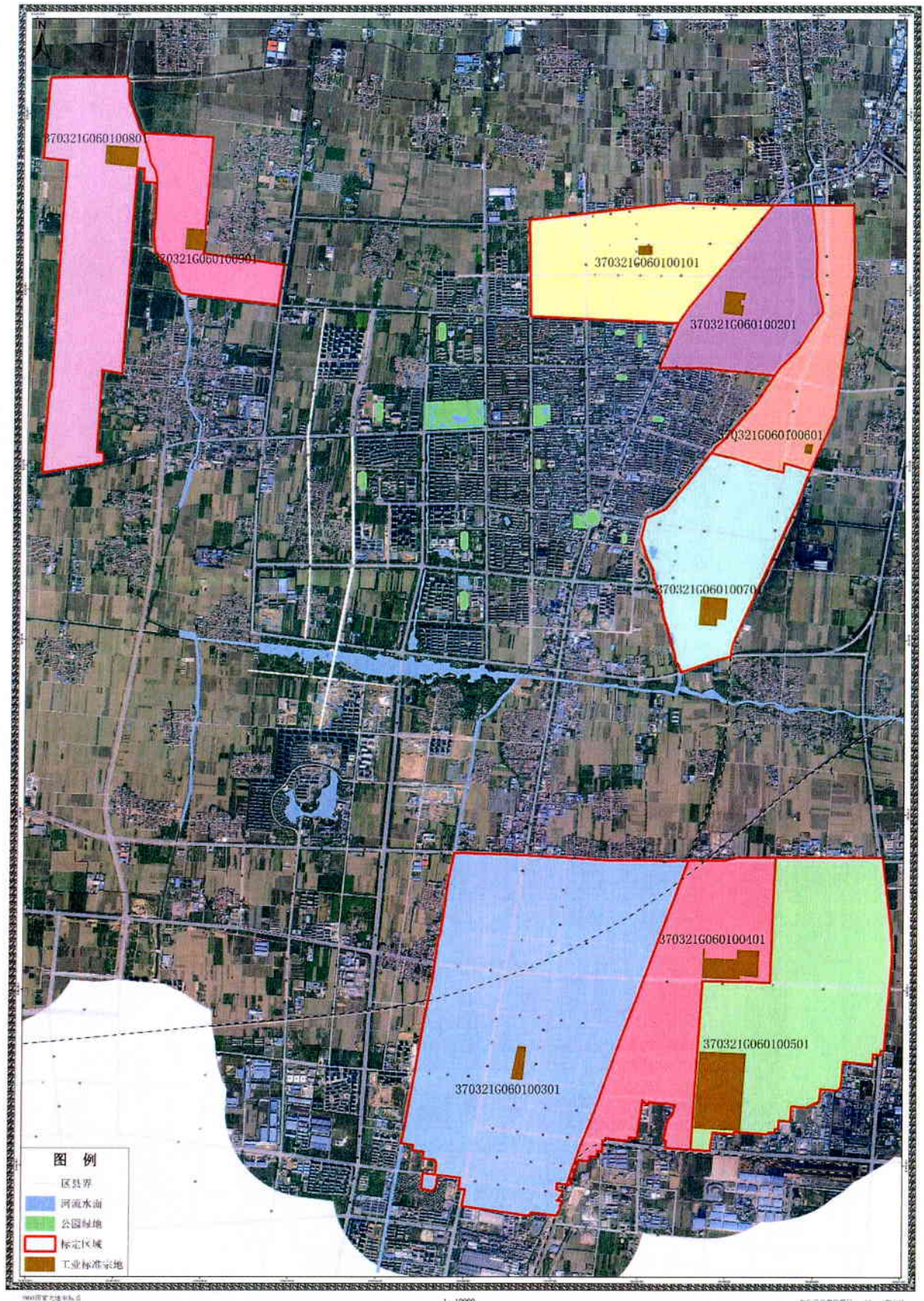

高青县商业用地标定区域与标准宗地布设图

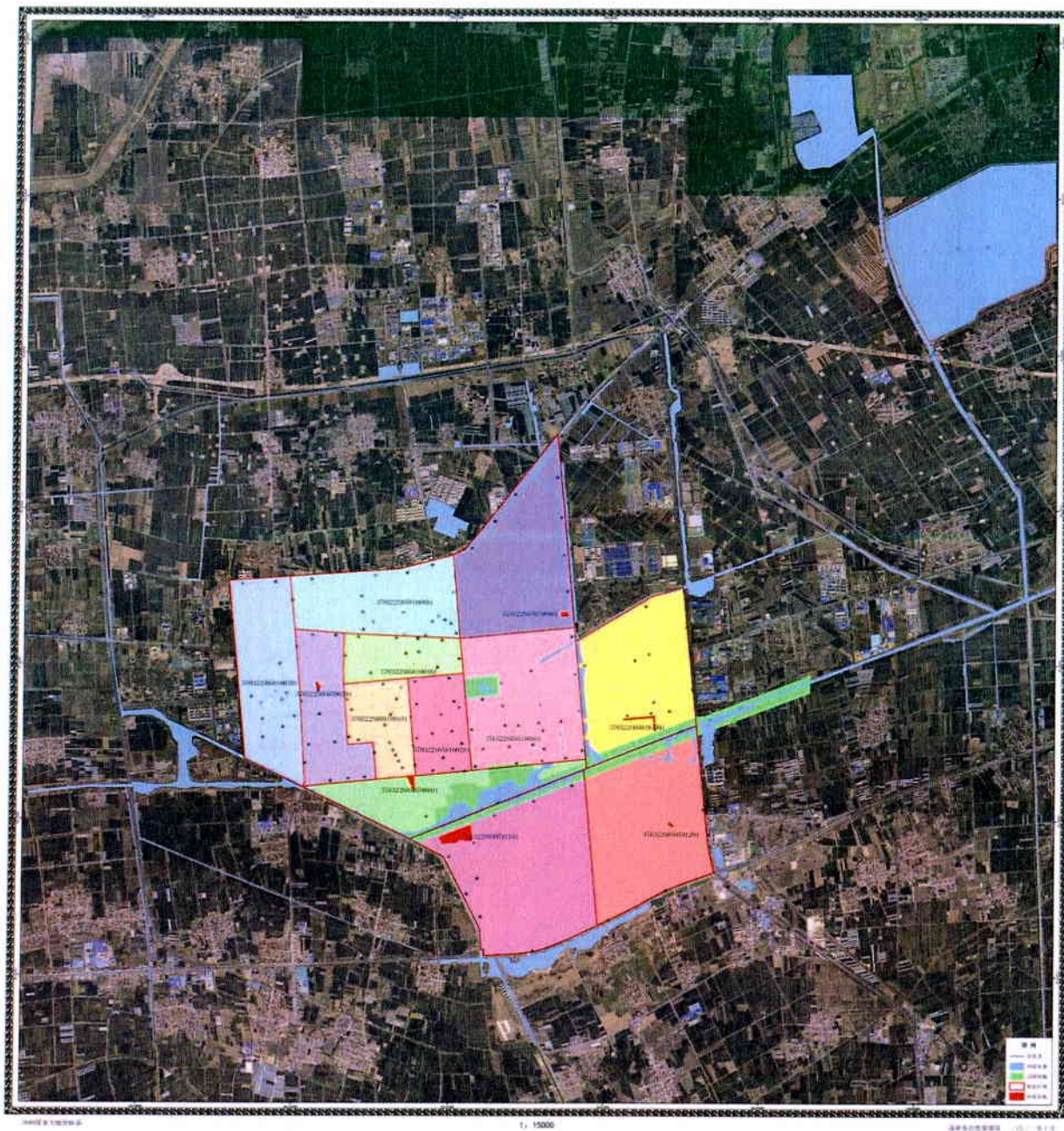

高青县住宅用地标定区域与标准宗地布设图

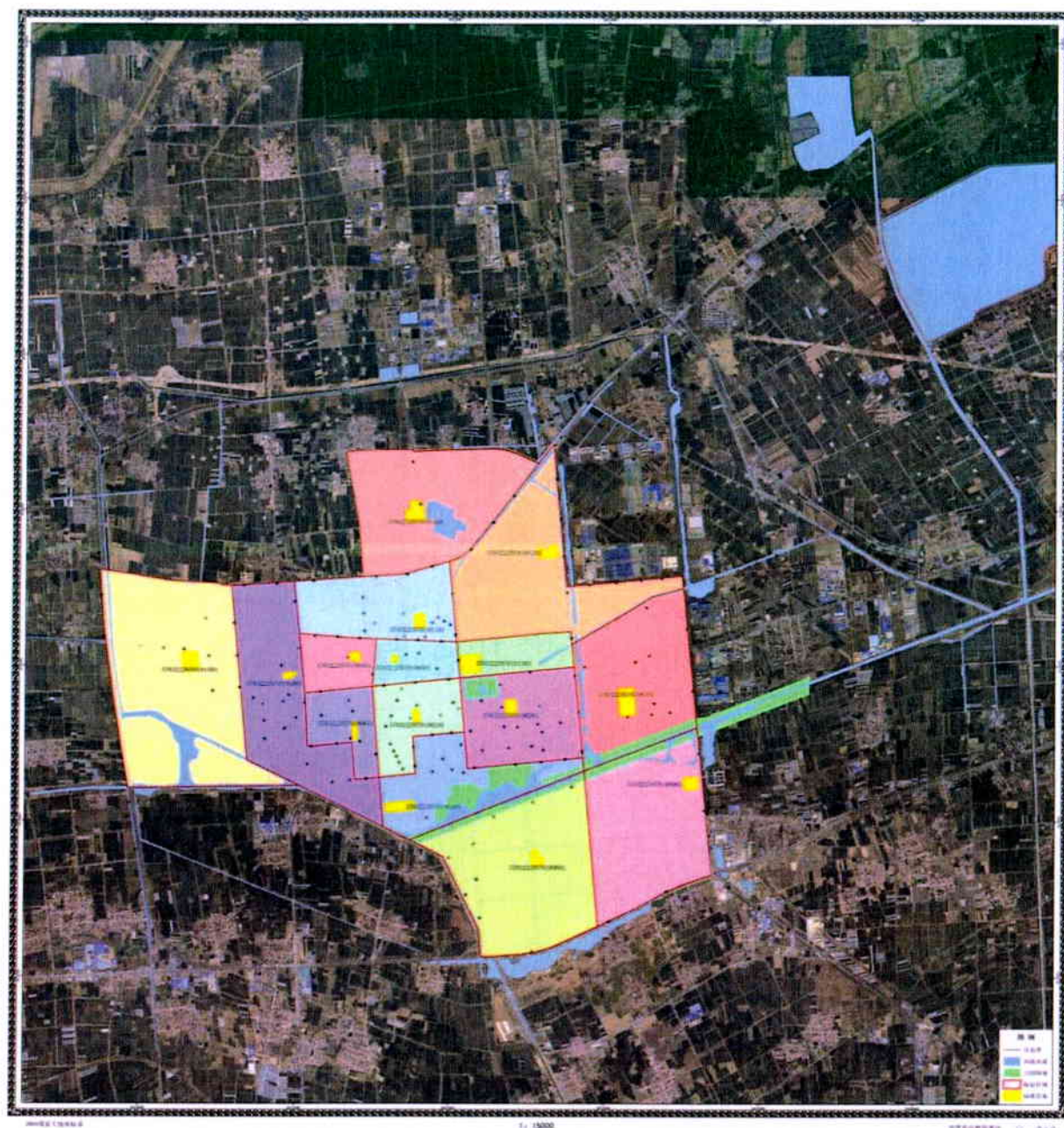

高青县工业用地标定区域与标准宗地布设图

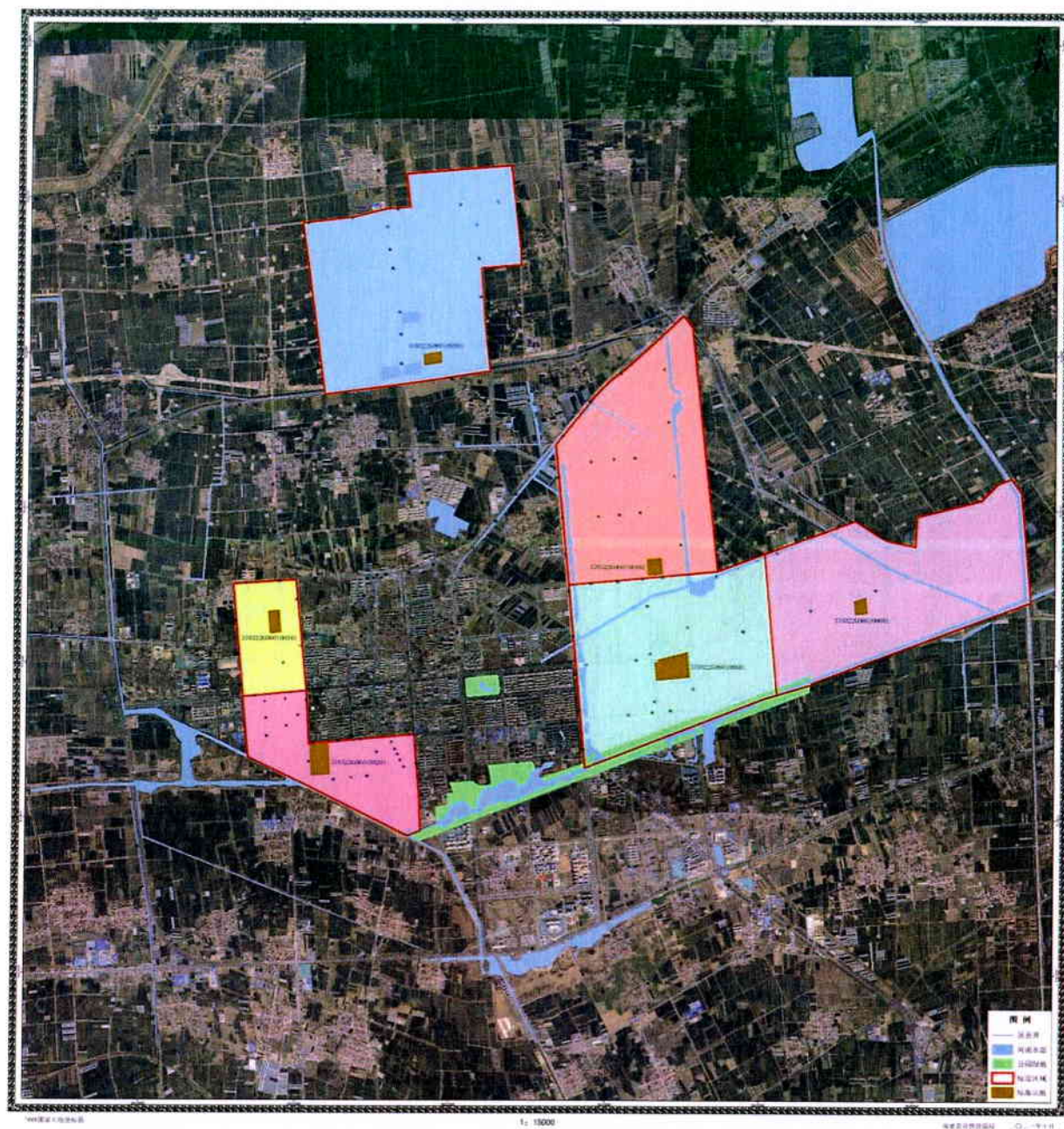

沂源县商业用地标定区域与标准宗地布设图

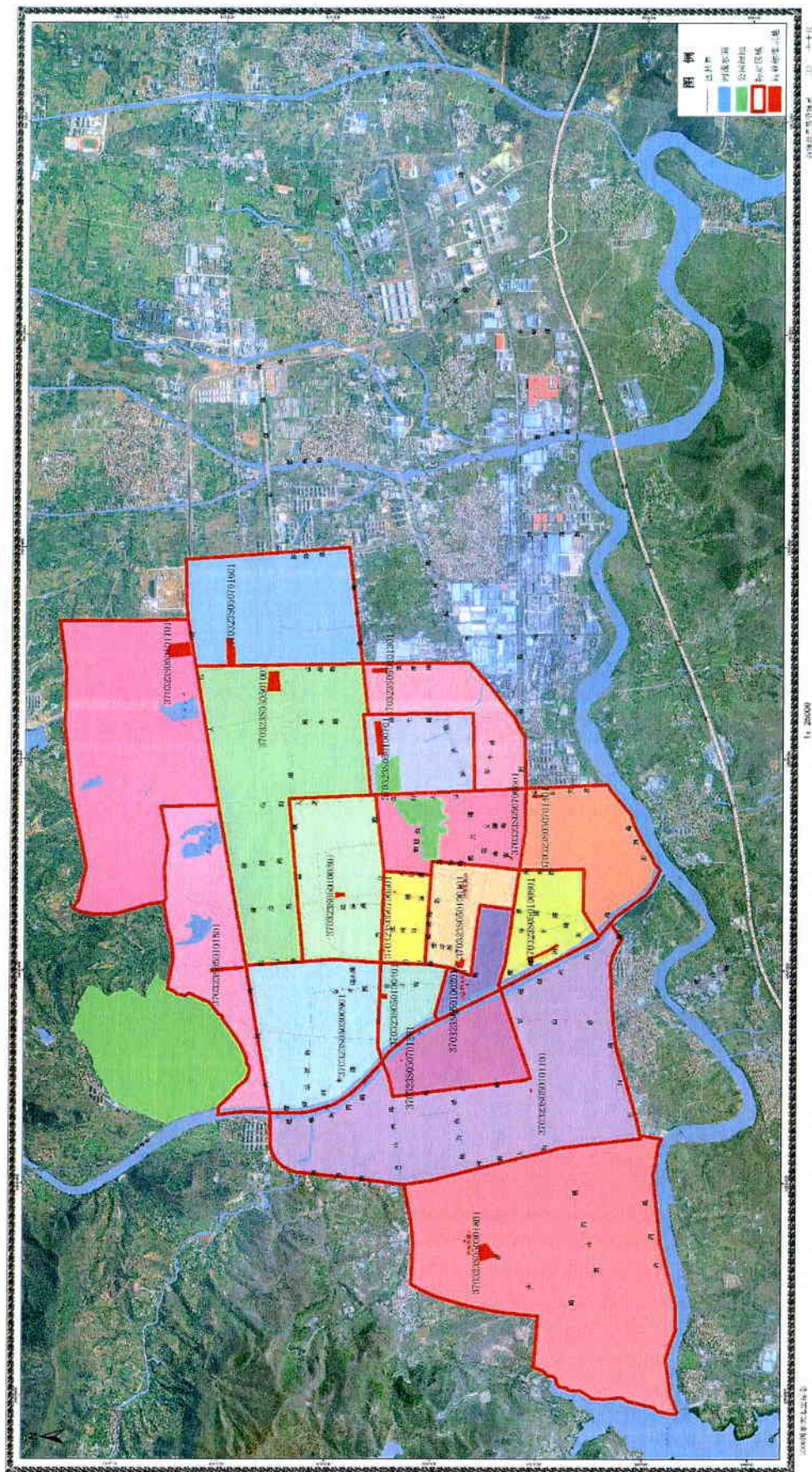

沂源县住宅用地标定区域与标准宗地布设图

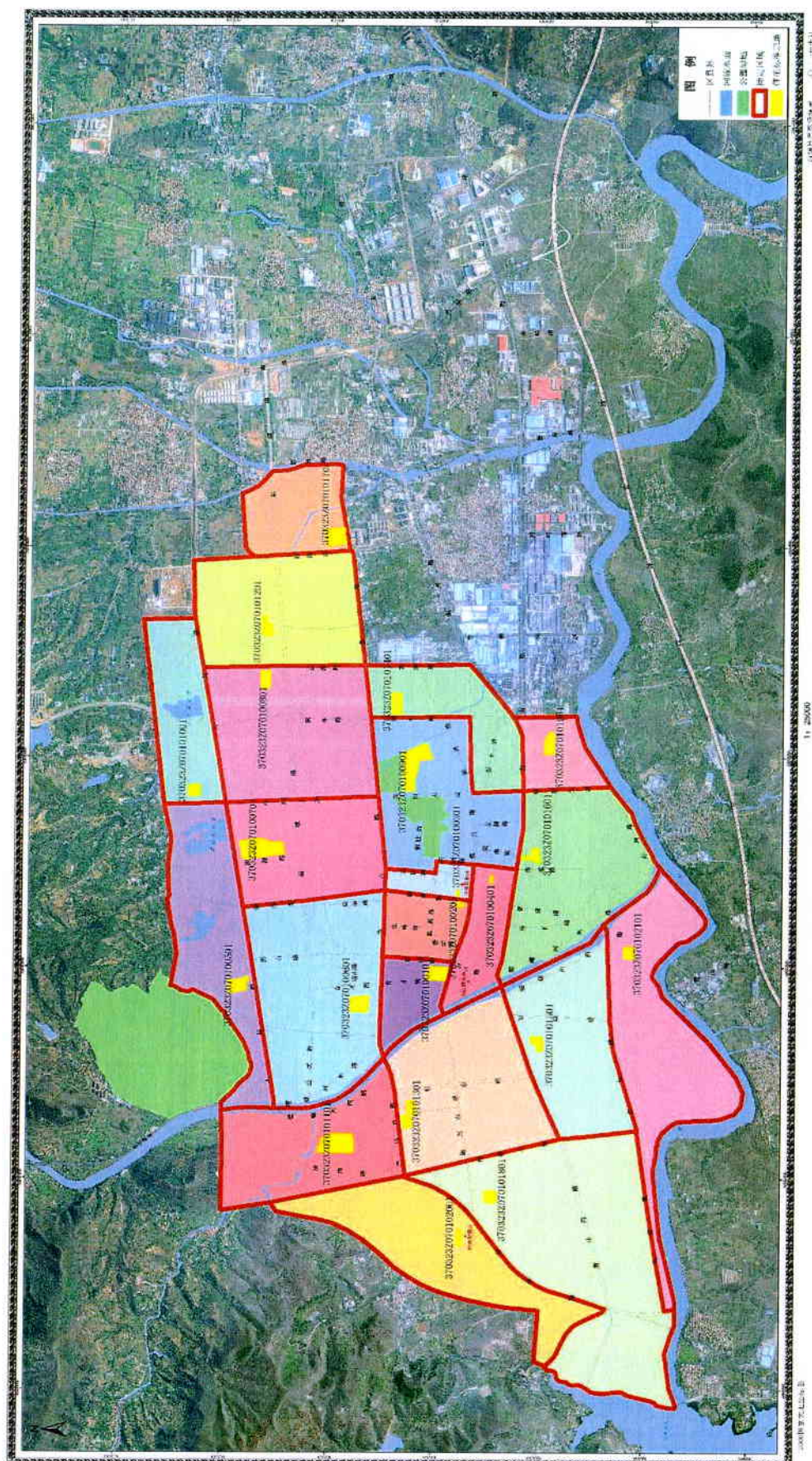

沂源县工业用地标定区域与标准宗地布设图

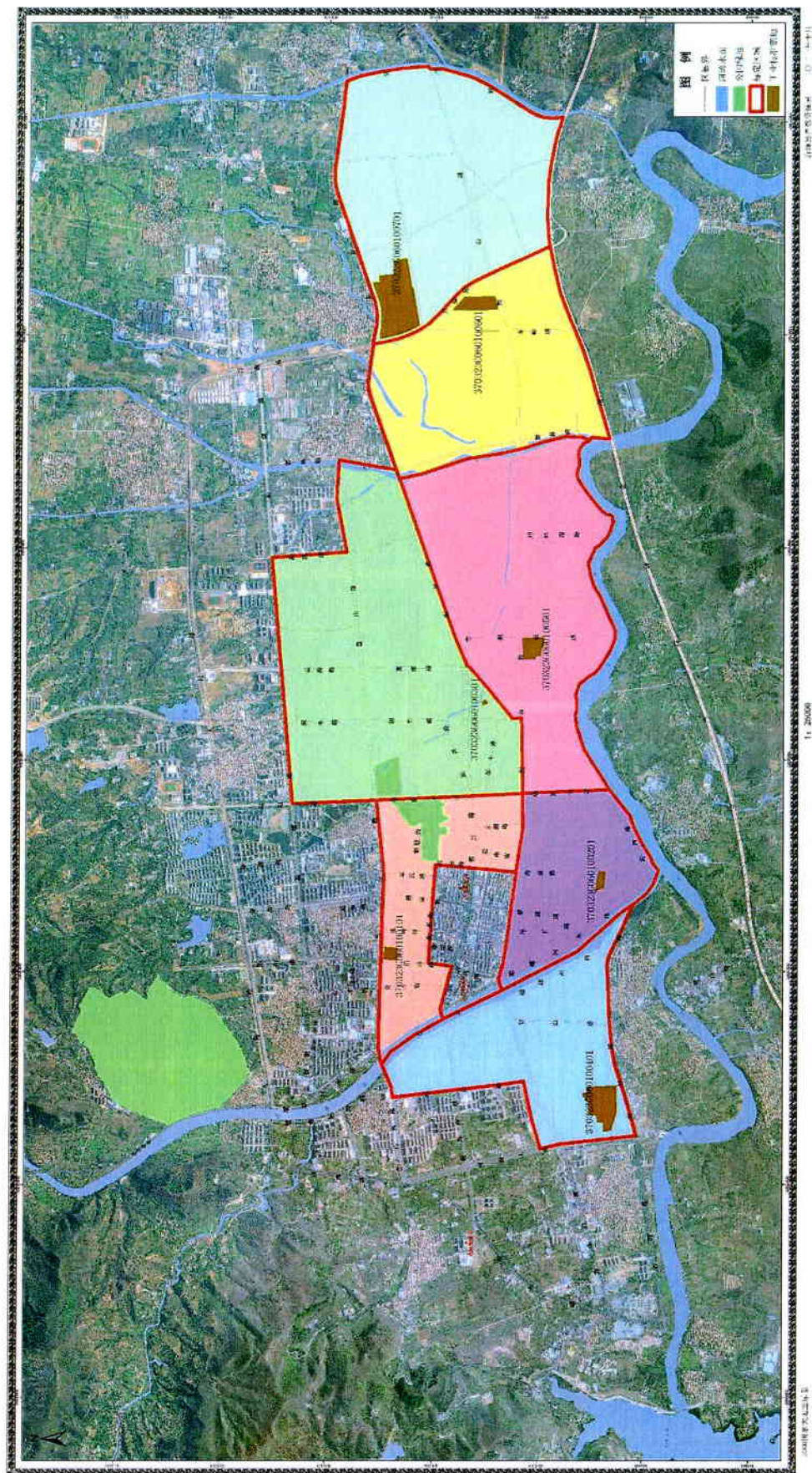

淄博文昌湖省级旅游度假区商业用地标定区域与标准宗地布设图

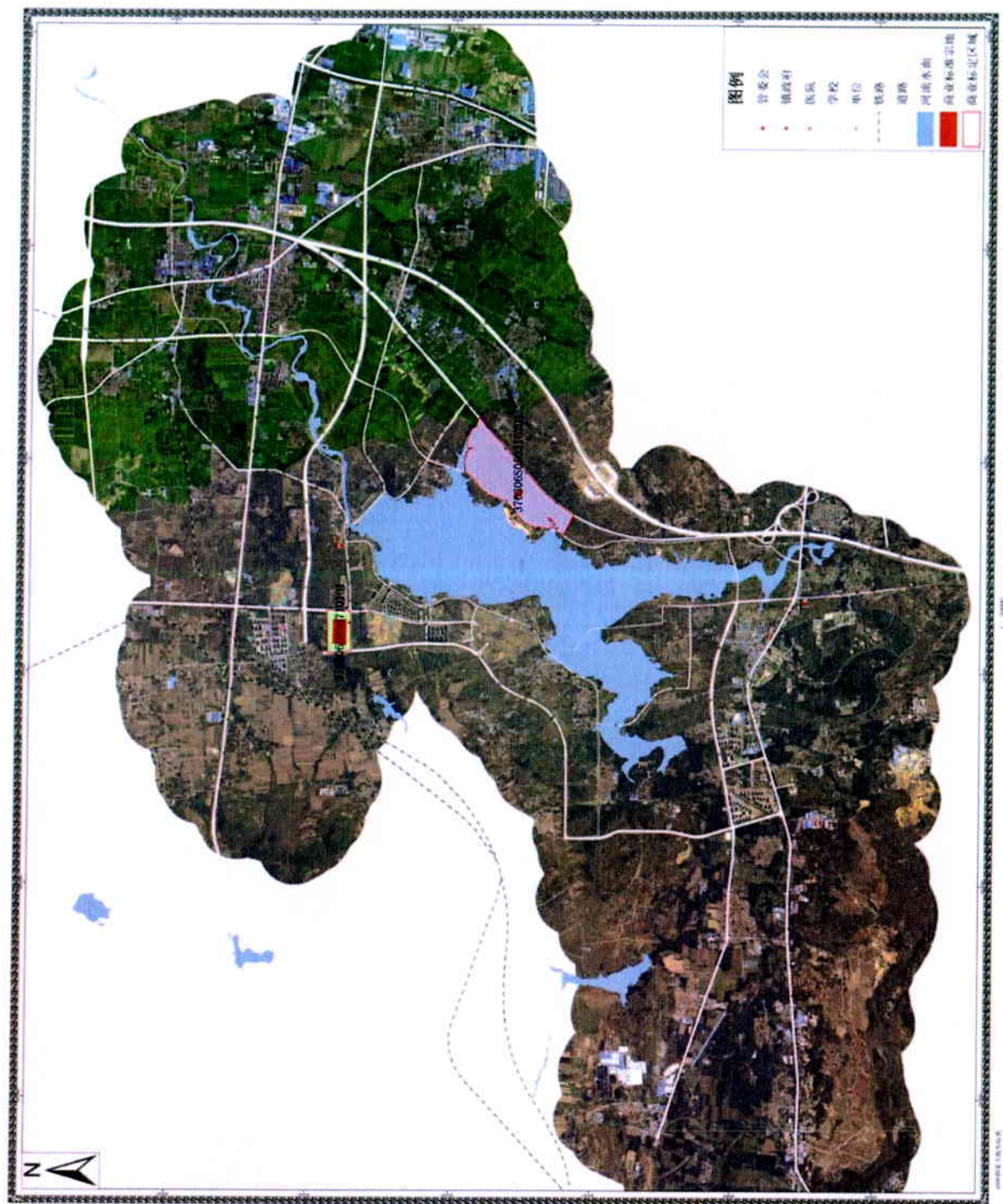

淄博文昌湖省级旅游度假区住宅用地标定区域与标准宗地布设图

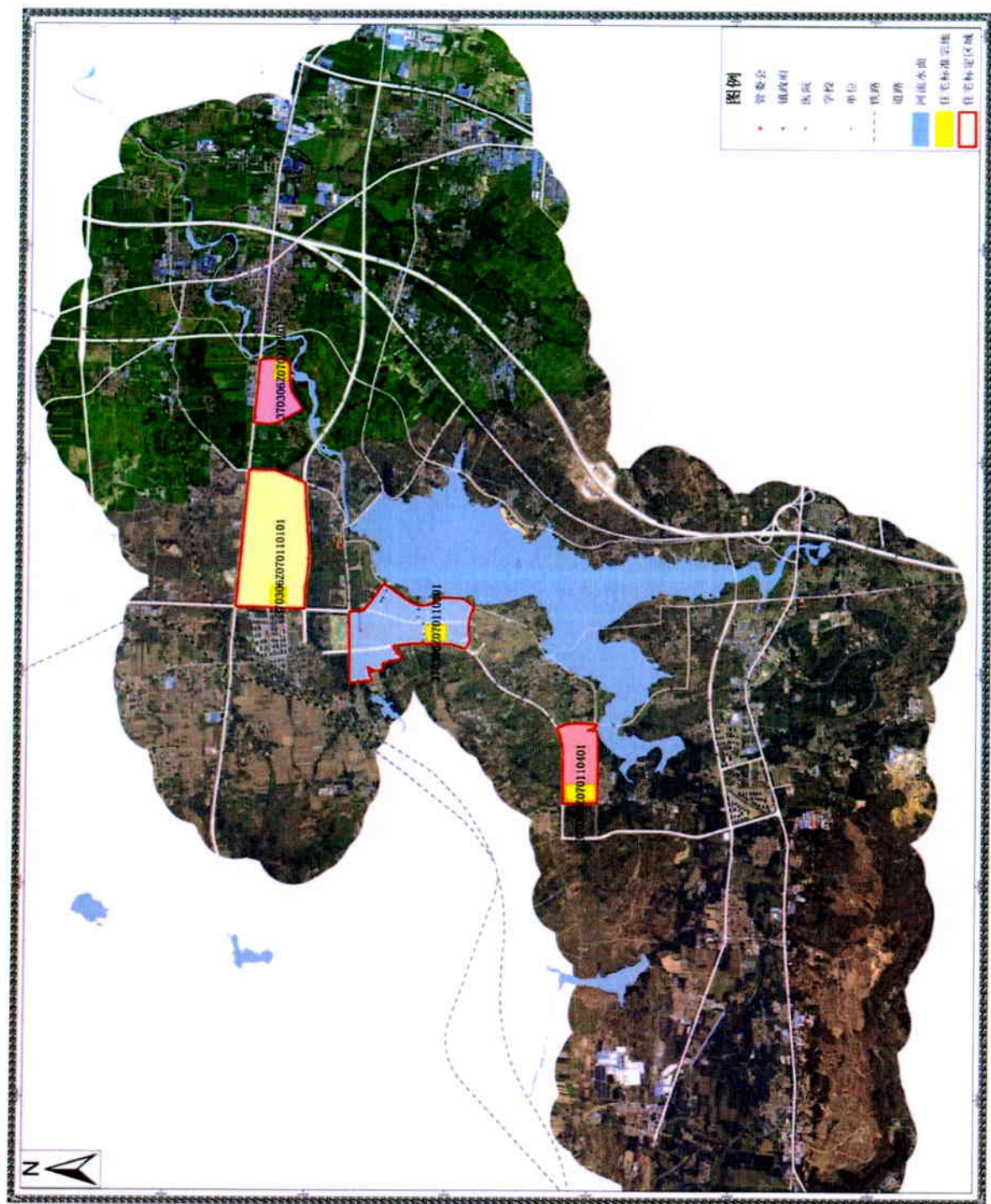

淄博文昌湖省级旅游度假区工业用地标宗地与标准宗地布设图

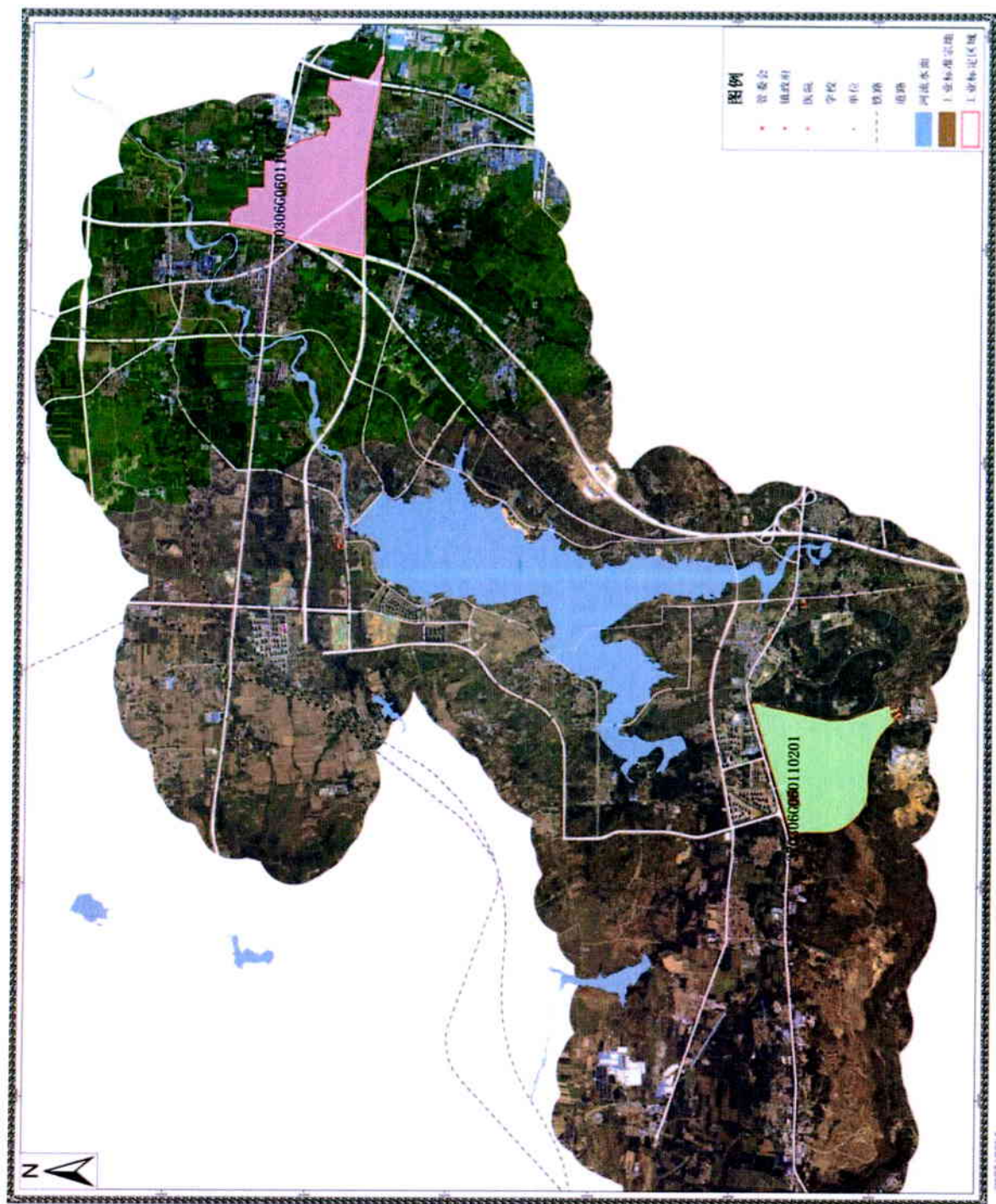

淄博市自然资源和规划局办公室

2022 年 3 月 24 日印发